



WK795

Pantalon de travail multipoches homme

- Épais, souple et résistant.
- Empiècement préformé aux genoux pour une aisance de mouvement optimale.

65% polyester / 35% coton. Fermeture zippée avec 1 bouton. Couture de l'entrejambe renforcée par une triple surpiqûre. 3 poches avant, 3 poches arrière et 1 poche sur le côté. Genoux préformés.



38 FR 40 FR 42 FR 44 FR 46 FR 48 FR 50 FR 52 FR 54
FR 56 FR 58 FR



Tableau équivalence des tailles par pays en dernière page.

Certifications

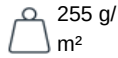

Informations Complémentaires

Logistique



1



20

Pays d'origine



CN - Chine
IN - Inde
BD - Bangladesh
PK - Pakistan

Code douanier



62034311



Black

Convoy
Grey

Navy



Pantalon de travail multipoches homme

Dimensions (cm)

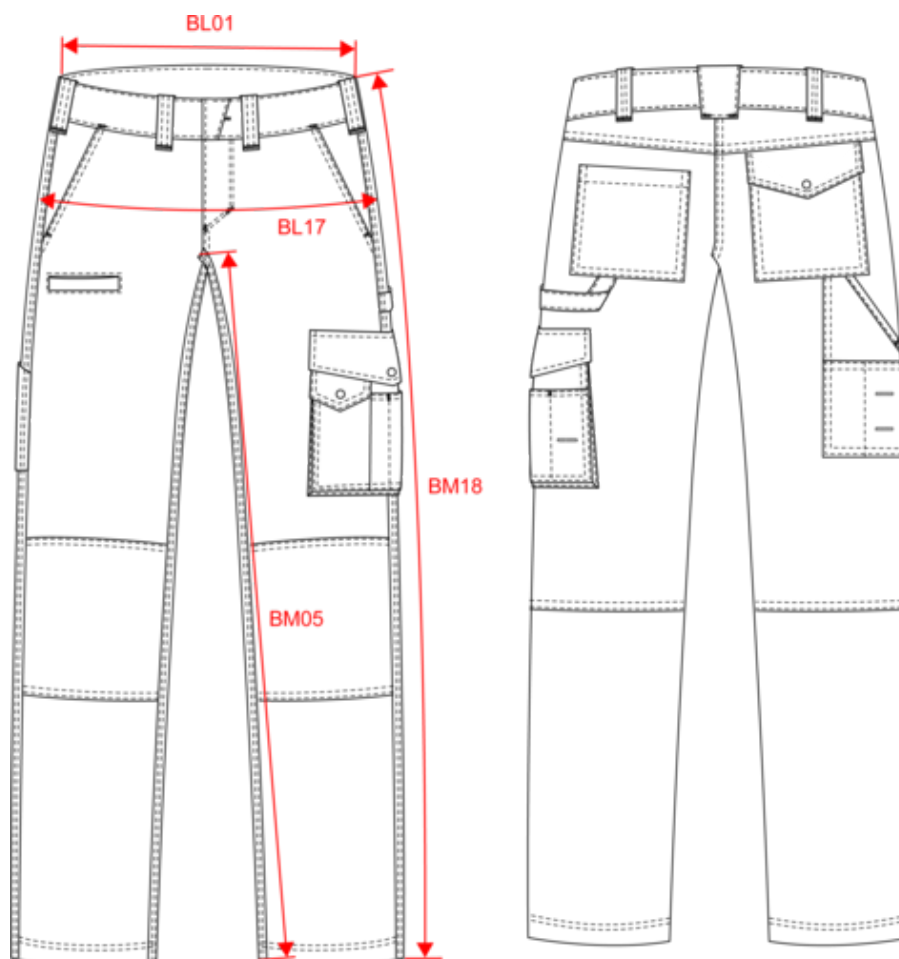

| Mesures en cm | 38 FR | 40 FR | 42 FR | 44 FR | 46 FR | 48 FR | 50 FR | 52 FR | 54 FR | 56 FR | 58 FR |
|--|--------|--------|--------|--------|--------|--------|--------|--------|--------|--------|--------|
| BL01 - 1/2 largeur taille (ceinture boutonnée et devant sur dos) | 40.50 | 42.50 | 44.50 | 46.50 | 48.50 | 51.75 | 53.75 | 55.75 | 57.75 | 59.75 | 61.75 |
| BL17 - 1/2 largeur bassin (mesuré parallèle à la ceinture) | 50.00 | 52.00 | 54.00 | 56.00 | 58.00 | 61.00 | 63.00 | 65.00 | 67.00 | 69.00 | 71.00 |
| BM05 - Longueur entrejambes | 85.20 | 85.45 | 85.65 | 85.90 | 86.15 | 86.35 | 86.50 | 86.80 | 87.00 | 87.30 | 87.50 |
| BM18 - Longueur côté (ceinture comprise) | 110.00 | 110.75 | 111.50 | 112.25 | 113.00 | 114.00 | 114.75 | 115.60 | 116.25 | 117.00 | 117.75 |
| BL06 - Hauteur bassin du haut de ceinture | 19.00 | 19.50 | 20.00 | 20.50 | 21.00 | 21.75 | 22.25 | 22.75 | 23.25 | 23.75 | 24.25 |
| BL09 - 1/2 largeur cuisse à 2.5cm de la fourche | 32.20 | 33.35 | 34.50 | 35.55 | 36.75 | 38.35 | 39.50 | 40.70 | 41.80 | 42.95 | 44.10 |
| BL11 - 1/2 largeur genou | 22.50 | 23.25 | 24.00 | 24.75 | 25.50 | 26.25 | 27.00 | 27.75 | 28.50 | 29.25 | 30.00 |
| BL13 - 1/2 largeur bas de jambe | 20.50 | 21.00 | 21.50 | 22.00 | 22.50 | 23.00 | 23.50 | 24.00 | 24.50 | 25.00 | 25.50 |
| BM03 - Longueur fourche devant (ceinture comprise) | 26.00 | 26.50 | 27.00 | 27.50 | 28.00 | 29.00 | 29.50 | 30.00 | 30.50 | 31.00 | 31.50 |
| BM04 - Longueur fourche dos (ceinture comprise) | 37.75 | 38.50 | 39.25 | 40.00 | 40.75 | 41.75 | 42.50 | 43.25 | 44.00 | 44.75 | 45.75 |
| BM08 - Hauteur empiècement dos au milieu dos | 6.50 | 6.75 | 7.00 | 7.25 | 7.50 | 7.75 | 8.00 | 8.25 | 8.50 | 8.75 | 9.00 |



WK795

Pantalon de travail multipoches homme

Informations Couleurs

Black

RVB : 40,39,41
Pantone C : Neutral Black C
Pantone TCX : 19-4004TCX

Convoy Grey

RVB : 85,88,95
Pantone C : Coll Gray 11C
Pantone TCX : 19-4215TCX

Navy

RVB : 41,46,56
Pantone C : 433C
Pantone TCX : 19-4012TCX

Logistique



1



20

| Sizes | Width (cm) | Height (cm) | Length (cm) | Net weight (kg) | Gross weight (kg) | Pieces/Box | Pieces/Bundle |
|-------|------------|-------------|-------------|-----------------|-------------------|------------|---------------|
| 38 FR | 40.00 | 27.00 | 60.00 | 13.8 | 15.4 | 20 | 1 |
| 40 FR | 40.00 | 27.00 | 60.00 | 14.2 | 15.8 | 20 | 1 |
| 42 FR | 40.00 | 27.00 | 60.00 | 14.7 | 16.3 | 20 | 1 |
| 44 FR | 40.00 | 27.00 | 60.00 | 15.1 | 16.7 | 20 | 1 |
| 46 FR | 40.00 | 27.00 | 60.00 | 15.5 | 17.1 | 20 | 1 |
| 48 FR | 40.00 | 27.00 | 60.00 | 16 | 17.6 | 20 | 1 |
| 50 FR | 40.00 | 27.00 | 60.00 | 16.5 | 18.1 | 20 | 1 |
| 52 FR | 40.00 | 27.00 | 60.00 | 17.2 | 18.8 | 20 | 1 |
| 54 FR | 40.00 | 27.00 | 60.00 | 17.7 | 19.3 | 20 | 1 |
| 56 FR | 45.00 | 25.00 | 68.00 | 15.5 | 16.5 | 20 | 1 |
| 58 FR | 45.00 | 25.00 | 68.00 | 15.5 | 16.5 | 20 | 1 |

| Taille fabricant | Pays-Bas | Italie | Portugal | Espagne | Royaume-Uni | Allemagne |
|------------------|----------|--------|----------|---------|-------------|-----------|
| 34 FR | 40 NL | 38 IT | 34 PT | 34 ES | 24 UK | 40 DE |
| 36 FR | 42 NL | 40 IT | 36 PT | 36 ES | 26 UK | 42 DE |
| 38 FR | 44 NL | 42 IT | 38 PT | 38 ES | 28 UK | 44 DE |
| 40 FR | 46 NL | 44 IT | 40 PT | 40 ES | 30 UK | 46 DE |
| 42 FR | 48 NL | 46 IT | 42 PT | 42 ES | 32 UK | 48 DE |
| 44 FR | 50 NL | 48 IT | 44 PT | 44 ES | 34 UK | 50 DE |
| 46 FR | 52 NL | 50 IT | 46 PT | 46 ES | 36 UK | 52 DE |
| 48 FR | 54 NL | 52 IT | 48 PT | 48 ES | 38 UK | 54 DE |
| 50 FR | 56 NL | 54 IT | 50 PT | 50 ES | 40 UK | 56 DE |
| 52 FR | 58 NL | 56 IT | 52 PT | 52 ES | 42 UK | 58 DE |
| 54 FR | 60 NL | 58 IT | 54 PT | 54 ES | 44 UK | 60 DE |
| 56 FR | 62 NL | 60 IT | 56 PT | 56 ES | 46 UK | 62 DE |
| 58 FR | 64 NL | 62 IT | 58 PT | 58 ES | 48 UK | 64 DE |
| 60 FR | 66 NL | 64 IT | 60 PT | 60 ES | 50 UK | 66 DE |
| 62 FR | 68 NL | 66 IT | 62 PT | 62 ES | 52 UK | 68 DE |