



WK361

## T-shirt de sécurité recyclé col rond manches longues unisexe

- Vêtement haute visibilité avec protection UV.
- Confort supérieur grâce au coton majoritaire.
- Bandes réfléchissantes segmentées thermocollées : visibilité optimale sans rigidité.

50% coton / 50% polyester recyclé. Coton peigné. Maille piquée. Traitement anti boulochage. Lavage 60°C (25 cycles). Coupe standard. Empiècements épaules contrastés avec bande segmentée rétro réfléchissante de 5 cm. Col doublé 100% polyester recyclé en bord côte 1x1. Bas de manches longues contrasté avec bord côte 1x1. Empiècement dessous de bras contrasté et micro aéré en birdseye 100% polyester recyclé. 2 bandes segmentées rétro réfléchissantes de 5 cm devant, dos et manches. Bas de vêtement contrasté. Finitions bas de vêtement double aiguille. EPI Classe II. Normes NF EN 13758-1+A1:2007 + NF EN 13758-2+A1:2007 : Protection UPF40+ (Propriété de protection contre le rayonnement UV solaire), NF EN ISO 13688:2013 + NF EN ISO 13688/A1:2021 (Vêtements de protection - Exigences générales), NF EN ISO 20471:2013 + NF EN ISO 20471/A1:2017 : Classe 2 (Vêtements à haute visibilité - Méthodes d'essai et exigences), RIS-3279-TOM Issue 2:2019 uniquement pour la couleur Hi Viz Orange/Navy (Norme de l'industrie ferroviaire). Etiquette de marque détachable.



Tableau équivalence des tailles par pays en dernière page.



### Certifications

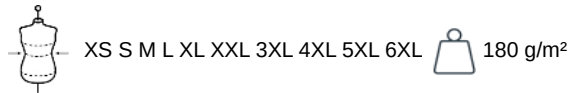

### Informations Complémentaires

#### Logistique



#### Pays d'origine



#### Code douanier

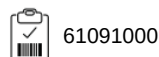

WK361

## T-shirt de sécurité recyclé col rond manches longues unisexe

### Dimensions (cm)

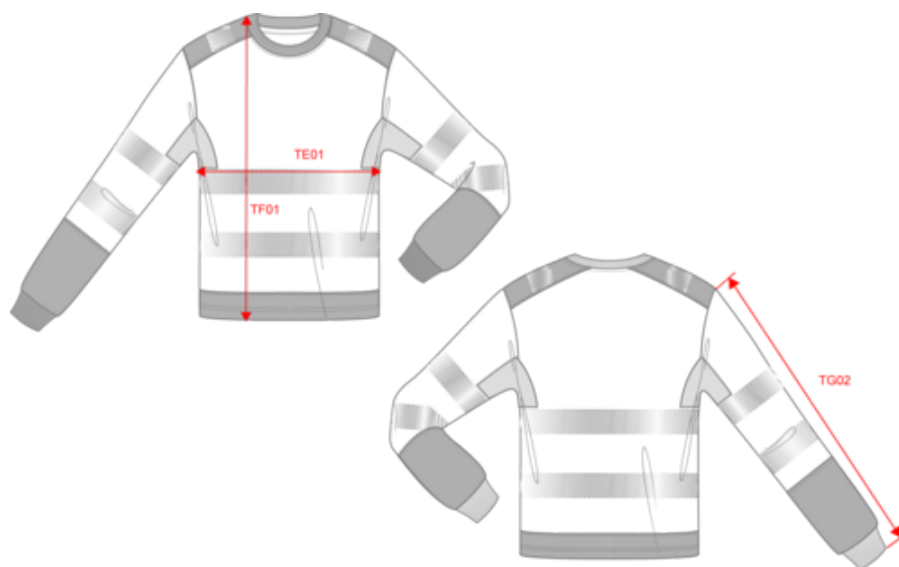

Mesures en cm	XS	S	M	L	XL	XXL	3XL	4XL	5XL	6XL
TE01 - 1/2 largeur poitrine à 1.5cm de l'emmanchure	49.00	52.00	55.00	58.00	61.00	64.00	67.00	70.00	73.00	76.00
TF01 - Hauteur totale de l'HSP	68.00	70.00	72.00	74.00	76.00	78.00	80.00	82.00	84.00	86.00
TG02 - Longueur manche longue	62.50	63.50	64.50	65.50	66.50	67.50	68.50	69.50	70.50	71.50



WK361

## T-shirt de sécurité recyclé col rond manches longues unisexe

### Informations Couleurs



#### Hi Viz Orange Navy

RVB : RVB : 41,46,56  
Pantone C : Pantone C : 433C  
Pantone TCX : Pantone TCX : 19-4012TCX



#### Hi Viz Yellow Navy

RVB : RVB : 41,46,56  
Pantone C : Pantone C : 433C  
Pantone TCX : Pantone TCX : 19-4012TCX

Logistique



40

Sizes	Width (cm)	Height (cm)	Length (cm)	Net weight (kg)	Gross weight (kg)	Pieces/Box	Pieces/Bundle
XS	40.00	31.00	60.00	12.3	13.3	40	0
S	40.00	31.00	60.00	12.8	13.8	40	0
M	40.00	31.00	60.00	13.6	14.6	40	0
L	40.00	31.00	60.00	14.2	15.2	40	0
XL	40.00	31.00	60.00	15	16	40	0
XXL	40.00	33.00	60.00	15.9	16.9	40	0
3XL	40.00	33.00	60.00	16.6	17.6	40	0
4XL	40.00	33.00	60.00	17.3	18.3	40	0
5XL	40.00	33.00	60.00	18	19	40	0
6XL	40.00	33.00	60.00	18.6	19.8	40	0