

SP515

## Chemise écoresponsable en lyocell femme

- En mélange de matières responsables.
- Tissu respirant et résistant.

60% Lyocell TENCEL™\* / 40% coton biologique. Coupe loose légèrement évasée. Lavé aux enzymes. Boutons en plastique recyclé ton sur ton. Manches longues deux plis. Empiècement au dos. Deux plis d'aisance au dos. Poignets boutonnés avec fentes. Vêtement lavé après montage : les couleurs peuvent légèrement varier. Ce produit est susceptible de déteindre au contact avec des surfaces ou vêtements clairs. \* TENCEL™ est une marque de Lenzing AG.



Tableau équivalence des tailles par pays en dernière page.

### Certifications



Contient 40% OCS certified Organic Cotton.  
EGL N°183963 / TOPTEX Belgique

### Informations Complémentaires

#### Logistique



#### Pays d'origine

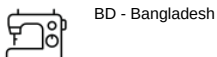

#### Code douanier

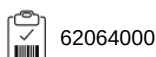

### Existe aussi en version



SP513



SP515

## Chemise écoresponsable en lyocell femme

### Dimensions (cm)

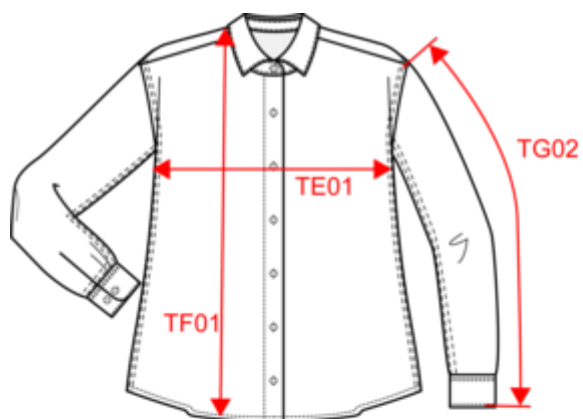

Mesures en cm	XS	S	M	L	XL
TE01 - 1/2 largeur poitrine à 1.5cm de l'emmanchure	50.50	53.50	56.50	59.50	62.50
TF01 - Hauteur totale de l'HSP	68.00	70.00	72.00	74.00	76.00
TG02 - Longueur manche longue	51.00	52.00	53.00	54.00	55.00



SP515

## Chemise écoresponsable en lyocell femme

### Informations Couleurs



**Washed Dark Navy**

RVB : 39,40,49  
Pantone C : 426C  
Pantone TCX : 19-4011TCX



**Washed Organic Khaki**

RVB : 85,89,77  
Pantone C : 418C  
Pantone TCX : 19-0312TCX



**Washed White**

RVB : 240,238,248  
Pantone C : Cool Gray 1C  
Pantone TCX : 13-4105TCX

Logistique



1



25

Sizes	Width (cm)	Height (cm)	Length (cm)	Net weight (kg)	Gross weight (kg)	Pieces/Box	Pieces/Bundle
XS	40.00000	19.00000	60.00000	7.10000	8.50000	25	0
S	40.00000	19.00000	60.00000	7.10000	8.50000	25	0
M	40.00000	19.00000	60.00000	7.10000	8.50000	25	0
L	40.00000	19.00000	60.00000	7.10000	8.50000	25	0
XL	40.00000	19.00000	60.00000	7.10000	8.50000	25	0