

SP514

Chemise écoresponsable oversize en lyocell femme

- En mélange de matières responsables.
- Tissu respirant et résistant.

60% Lyocell TENCEL™* / 40% coton biologique. Coupe oversize. Lavé aux enzymes. Boutons en plastique recyclé ton sur ton. Patte de boutonnage rapportée. Chemise décolletée. Deux poches plaquées à rabat sur la poitrine. Empiècement au dos. Dos rallongé. Fentes latérales. Vêtement lavé après montage : les couleurs peuvent légèrement varier d'un produit à un autre. Ce produit est susceptible de déteindre au contact avec des surfaces ou vêtements clairs. *TENCEL™ est une marque de Lenzing AG.



Tableau équivalence des tailles par pays en dernière page.

Certifications



Contient 40% OCS certified Organic Cotton.
EGL N°183963 / TOPTEX Belgique

Informations Complémentaires

Logistique



Pays d'origine

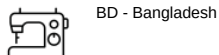

Code douanier

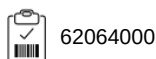

SP514

Chemise écoresponsable oversize en lyocell femme

Dimensions (cm)

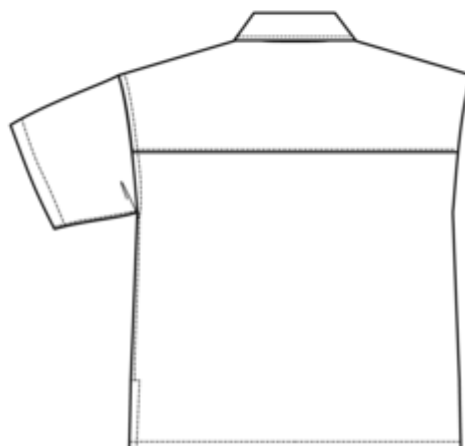
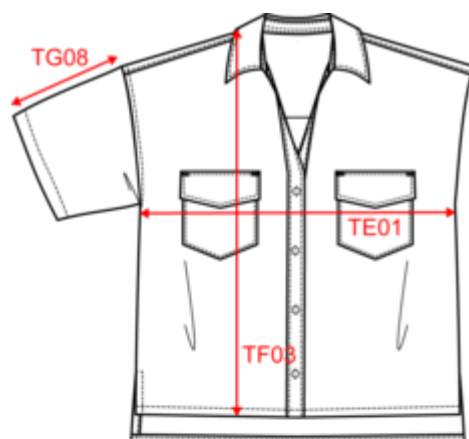

| Mesures en cm | XS | S | M | L | XL |
|---|-------|-------|-------|-------|-------|
| TE01 - 1/2 largeur poitrine à 1.5cm de l'emmanchure | 57.00 | 60.00 | 63.00 | 66.00 | 69.00 |
| TF03 - Hauteur totale devant de l'HSP | 57.00 | 59.00 | 61.00 | 63.00 | 65.00 |
| TG08 - Longueur manche courte (sans bord côte) | 12.00 | 12.75 | 13.50 | 14.25 | 15.00 |



SP514

Chemise écoresponsable oversize en lyocell femme

Informations Couleurs



Washed Dark Navy

RVB : 39,40,49
Pantone C : 426C
Pantone TCX : 19-4011TCX



Washed White

RVB : 240,238,248
Pantone C : Cool Gray 1C
Pantone TCX : 13-4105TCX

Logistique



1



25

| Sizes | Width (cm) | Height (cm) | Length (cm) | Net weight (kg) | Gross weight (kg) | Pieces/Box | Pieces/Bundle |
|-------|------------|-------------|-------------|-----------------|-------------------|------------|---------------|
| XS | 40.00000 | 17.00000 | 60.00000 | 6.60000 | 8.00000 | 25 | 0 |
| S | 40.00000 | 17.00000 | 60.00000 | 6.60000 | 8.00000 | 25 | 0 |
| M | 40.00000 | 17.00000 | 60.00000 | 6.60000 | 8.00000 | 25 | 0 |
| L | 40.00000 | 17.00000 | 60.00000 | 6.60000 | 8.00000 | 25 | 0 |
| XL | 40.00000 | 17.00000 | 60.00000 | 6.60000 | 8.00000 | 25 | 0 |