

SP509

Chemise à col bowling en lin homme

- Le lin offre un tissu durable, thermorégulateur et léger.
- Tendance et confortable.

100% lin. Tissé. Coupe droite. Col bowling. Empiècement dos doublé. Ourlet simple surpiqûre bas de manches et de vêtement. Patte de boutonnage avec boutons contrastés effet nacré en plastique recyclé, avec une parmenture en finition intérieur. Vêtement lavé après montage : les couleurs peuvent varier d'un produit à l'autre.



Tableau équivalence des tailles par pays en dernière page.

Certifications

Informations Complémentaires

Logistique

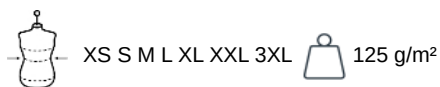

Pays d'origine

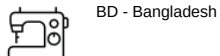

Code douanier

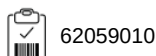

Existe aussi en version



SP523

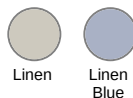

SP509

Chemise à col bowling en lin homme

Dimensions (cm)

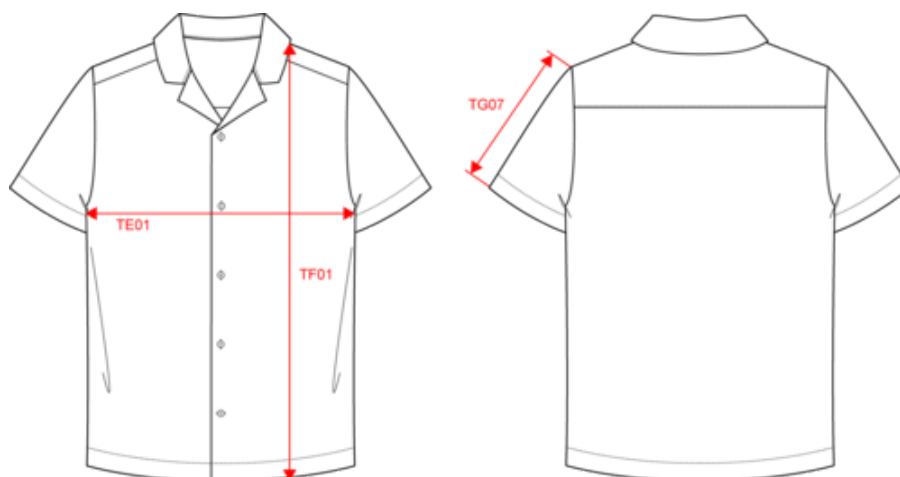

| Mesures en cm | XS | S | M | L | XL | XXL | 3XL |
|---|-------|-------|-------|-------|-------|-------|-------|
| TE01 - 1/2 largeur poitrine à 1.5cm de l'emmanchure | 47.00 | 50.00 | 53.00 | 56.00 | 59.00 | 62.00 | 65.00 |
| TF01 - Hauteur totale de l'HSP | 69.00 | 71.00 | 73.00 | 75.00 | 77.00 | 79.00 | 81.00 |
| TG07 - Longueur manche courte | 22.45 | 23.20 | 23.95 | 24.70 | 25.45 | 26.20 | 26.95 |



SP509

Chemise à col bowling en lin homme

Informations Couleurs



Linen

RVB : 193,182,170
Pantone C : 7535C
Pantone TCX : 13-0403TCX



Linen Blue

RVB : 149,167,194
Pantone C : 536C
Pantone TCX : 15-3915TCX

Logistique



1



25

| Sizes | Width (cm) | Height (cm) | Length (cm) | Net weight (kg) | Gross weight (kg) | Pieces/Box | Pieces/Bundle |
|-------|------------|-------------|-------------|-----------------|-------------------|------------|---------------|
| XS | 40.00 | 15.00 | 60.00 | 4.3 | 5.8 | 25 | 1 |
| S | 40.00 | 15.00 | 60.00 | 4.5 | 6 | 25 | 1 |
| M | 40.00 | 15.00 | 60.00 | 5 | 6.5 | 25 | 1 |
| L | 40.00 | 15.00 | 60.00 | 5.3 | 6.8 | 25 | 1 |
| XL | 40.00 | 17.00 | 60.00 | 5.5 | 7 | 25 | 1 |
| XXL | 40.00 | 17.00 | 60.00 | 5.8 | 7.3 | 25 | 1 |
| 3XL | 40.00 | 17.00 | 60.00 | 6 | 7.5 | 25 | 1 |