

SP508

## Surchemise à épaules tombantes en sherpa unisexe

- No label : 100% personnalisable à votre marque.
- Patte de boutonnage et poches à rabat pour un style authentique.
- Sherpa doublé pour un confort thermique optimal.

100% polyester. Coupe standard à épaules tombantes. Matière en sherpa avec doublure principale en jersey et doublure manches en taffetas pour un enfilage facilité. Col doublé en matière principale. Patte de boutonnage et poches poitrine à rabat fermées par des boutons en plastique effet corne. Finition intérieur col avec bande de propreté en chevron ton sur ton. Ourlet bas de manches et de vêtement avec simple surpiqûre. Zip de personnalisation intérieur en bas de vêtement.



Tableau équivalence des tailles par pays en dernière page.

### Certifications

### Informations Complémentaires

#### Logistique

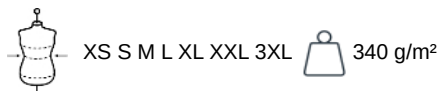

#### Pays d'origine



#### Code douanier

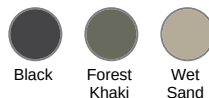
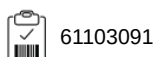

SP508

## Surchemise à épaules tombantes en sherpa unisexe

### Dimensions (cm)

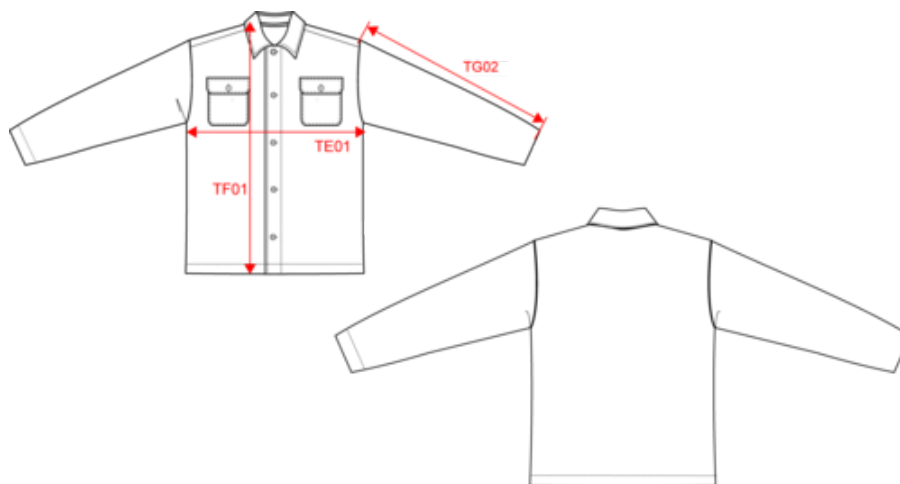

Mesures en cm	XS	S	M	L	XL	XXL	3XL
TE01 - 1/2 largeur poitrine à 1.5cm de l'emmanchure	51.00	54.00	57.00	60.00	63.00	66.00	69.00
TF01 - Hauteur totale de l'HSP	69.00	71.00	73.00	75.00	77.00	79.00	81.00
TG02 - Longueur manche longue	57.50	58.50	59.50	60.50	61.50	62.50	63.50



SP508

## Surchemise à épaules tombantes en sherpa unisexe

### Informations Couleurs



**Black**

RVB : 35,35,37  
Pantone C : Black  
Pantone TCX : 19-4004TCX



**Forest Khaki**

RVB : 70,74,61  
Pantone C : 5605C  
Pantone TCX : 19-0413TCX



**Wet Sand**

RVB : 164,146,128  
Pantone C : 7536C  
Pantone TCX : 17-1312TCX

Logistique



1



10

Sizes	Width (cm)	Height (cm)	Length (cm)	Net weight (kg)	Gross weight (kg)	Pieces/Box	Pieces/Bundle
XS	40.00	48.00	60.00	6.6	8.4	10	1
S	40.00	48.00	60.00	6.9	8.7	10	1
M	40.00	48.00	60.00	7.2	9	10	1
L	40.00	48.00	60.00	7.6	9.4	10	1
XL	40.00	48.00	60.00	8.1	9.9	10	1
XXL	40.00	48.00	60.00	8.4	10.2	10	1
3XL	40.00	48.00	60.00	8.5	10.3	10	1