

KARIBAN PREMIUM

PK602

Trench structuré homme

- Col tailleur apportant classe et sobriété.
- Trench de très belle qualité.

100% polyester. 3 couches contrecollées. Tissus imperméable 8000 mm. Rembourrage intérieur en Thinsulate™. Coupe-vent col tailleur avec intérieur de col en feutrine contrasté. Boutonnage sur le devant par boutons métalliques. Boutonnage sur bas de manches. 2 poches rabat devant et 1 poche passepoilée à droite. Poche intérieure zippée côté cœur. Fente bas du dos avec pression. Loop à l'encolure pour accrocher le trench. Zips de personnalisation à l'intérieur, bas du dos et côté cœur. Patch personnalisable dans le haut du dos. Pas d'étiquette de marque, uniquement une puce de taille pour faciliter la personnalisation.



Tableau équivalence des tailles par pays en dernière page.

Certifications

Informations Complémentaires

Logistique

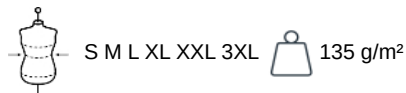

Pays d'origine



Code douanier

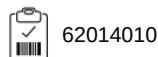

KARIBAN
PREMIUM

PK602

Trench structuré homme

Dimensions (cm)

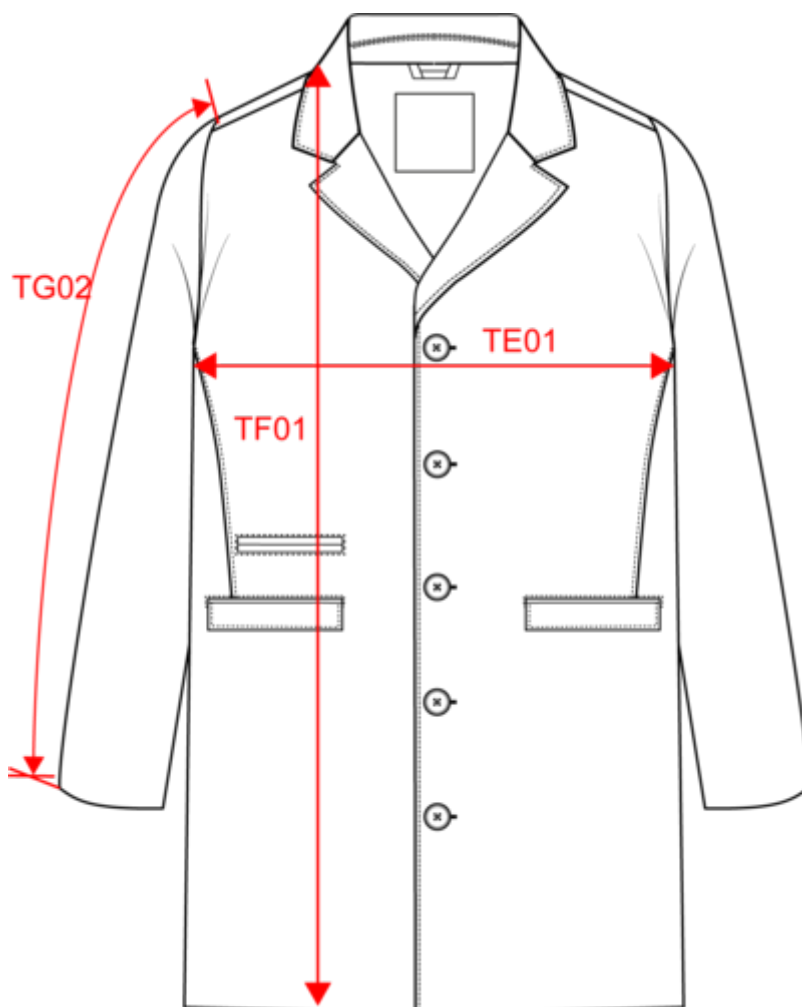

Mesures en cm	S	M	L	XL	XXL	3XL
TE01 - 1/2 largeur poitrine à 1.5cm de l'emmanchure	54.50	57.50	60.50	63.50	66.50	69.50
TF01 - Hauteur totale de l'HSP	91.00	93.00	95.00	97.00	99.00	101.00
TG02 - Longueur manche longue	66.00	67.00	68.00	69.00	70.00	71.00

KARIBAN PREMIUM

PK602

Trench structuré homme

Informations Couleurs

Black

RVB : 35,35,37
Pantone C : Black
Pantone TCX : 19-4004TCX

Deep Navy

RVB : 34,35,47
Pantone C : 532C
Pantone TCX : 19-3924TCX

Logistique  1  10

Sizes	Width (cm)	Height (cm)	Length (cm)	Net weight (kg)	Gross weight (kg)	Pieces/Box	Pieces/Bundle
S	40.00000	30.00000	60.00000	10.25000	8.75000	10	1
M	40.00000	30.00000	60.00000	10.50000	9.00000	10	1
L	40.00000	35.00000	60.00000	10.85000	9.35000	10	1
XL	40.00000	35.00000	60.00000	11.00000	9.50000	10	1
XXL	40.00000	35.00000	60.00000	11.15000	9.65000	10	1
3XL	40.00000	35.00000	60.00000	11.25000	9.75000	10	1