

PROACT.®

PA492

Polo de sport col 1/4 zip homme

- Style moderne et fonctionnel grâce au col zippé.
- Technicité et performance du polyester.
- Confortable et polyvalent en toutes circonstances.

100% polyester recyclé. Maille piquée. Coupe standard. Traitement antistatique. Tissu à séchage rapide. Lavable à 40°C. Col polo avec finition bande de propreté, fermeture éclair en nylon, équipée d'un curseur autobloquant. Fentes latérales avec bande de propreté chevron ton sur ton. Bande de propreté à l'encolure en tissu principal. Finition double aiguille aux manches et bas de vêtement. Étiquette de marque détachable pour faciliter la personnalisation.



Tableau équivalence des tailles par pays en dernière page.

Certifications

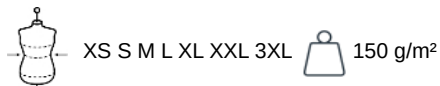

Informations Complémentaires

Logistique



Pays d'origine

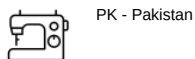

Code douanier

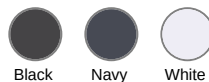
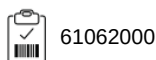

Polo de sport col 1/4 zip homme

Dimensions (cm)

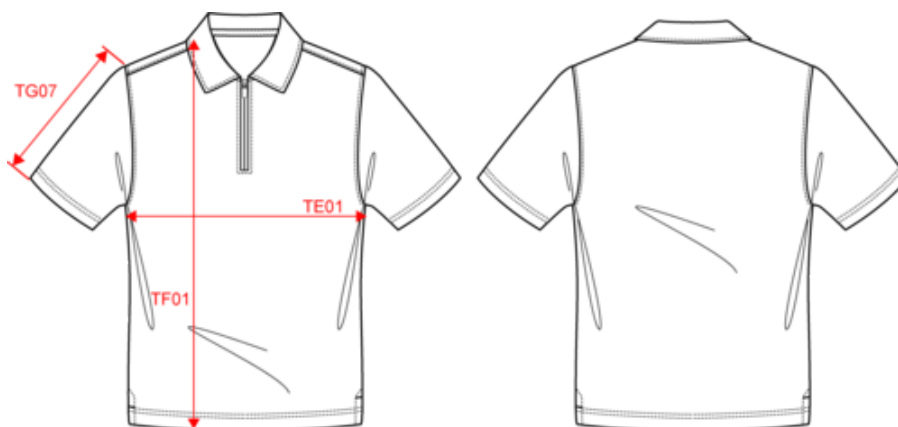

Mesures en cm	XS	S	M	L	XL	XXL	3XL
TA02 - Largeur encolure de l'HSP à l'HSP	14.50	15.00	15.50	16.00	16.50	17.00	17.50
TA05 - Profondeur encolure devant depuis l'HSP	9.75	10.00	10.25	10.50	10.75	11.00	11.25
TA11 - Profondeur encolure dos depuis l'HSP	1.50	1.50	1.50	1.50	1.50	1.50	1.50
TB02 - Longueur épaule	13.75	14.50	15.25	16.00	16.75	17.50	18.25
TC01 - Hauteur emmanchure (mesurée droite)	21.50	22.00	22.50	23.00	23.50	24.00	24.50
TD01 - Carrure devant	35.00	37.00	39.00	41.00	43.00	45.00	47.00
TD02 - Hauteur carrure devant depuis l'HSP	15.25	16.00	16.75	17.50	18.25	19.00	19.75
TD04 - Carrure dos	36.50	38.50	40.50	42.50	44.50	46.50	48.50
TD05 - Hauteur carrure dos depuis l'HSP	15.25	16.00	16.75	17.50	18.25	19.00	19.75
TE01 - 1/2 largeur poitrine à 1.5cm de l'emmanchure	47.00	50.00	53.00	56.00	59.00	62.00	65.00
TE05 - 1/2 largeur bas (mesuré droit)	47.00	50.00	53.00	56.00	59.00	62.00	65.00
TE10 - Largeur patte devant	1.20	1.20	1.20	1.20	1.20	1.20	1.20
TF01 - Hauteur totale de l'HSP	68.00	70.00	72.00	74.00	76.00	78.00	80.00
TF22 - Hauteur finition bas de vêtement	2.00	2.00	2.00	2.00	2.00	2.00	2.00
TF24 - Hauteur montant du HSP	26.50	27.25	28.00	28.75	29.50	30.25	31.00
TG07 - Longueur manche courte	21.25	22.00	22.75	23.50	24.25	25.00	25.75
TG15 - Longueur dessous de manche courte	6.75	7.00	7.25	7.50	7.75	8.00	8.25
TG17 - 1/2 largeur haut de manche	18.50	19.00	19.50	20.00	20.75	21.50	22.25
TG28 - Hauteur finition bas de manche	2.00	2.00	2.00	2.00	2.00	2.00	2.00
TG41 - 1/2 largeur bas de manche courte	15.50	16.00	16.50	17.00	17.50	18.00	18.50
TH02 - Hauteur col milieu devant	5.50	5.50	5.50	5.50	5.50	5.50	5.50
TH03 - Hauteur col milieu dos	7.00	7.00	7.00	7.00	7.00	7.00	7.00
TH04 - Longueur encolure sur col de milieu à milieu	40.75	42.00	43.25	44.50	45.75	47.00	48.25
TH07 - Longueur col	42.75	44.00	45.25	46.50	47.75	49.00	50.25
TH24 - Longueur patte milieu devant	15.00	15.00	16.00	16.00	16.00	17.00	17.00

PROACT.®

PA492

Polo de sport col 1/4 zip homme

Informations Couleurs



Black

RVB : 35,35,37
Pantone C : Black / 425C
Pantone TCX : 19-4004TCX / 18-0201TCX



Navy

RVB : 41,46,56
Pantone C : 433C
Pantone TCX : 19-4012TCX



White

RVB : 236,236,252
Pantone C : White
Pantone TCX : 11-0601TCX

Logistique



5



30

Sizes	Width (cm)	Height (cm)	Length (cm)	Net weight (kg)	Gross weight (kg)	Pieces/Box	Pieces/Bundle
XS	40.00	0.00000	60.00	0.00000	0.00000	30	5
S	40.00	0.00000	60.00	0.00000	0.00000	30	5
M	40.00	0.00000	60.00	0.00000	0.00000	30	5
L	40.00	0.00000	60.00	0.00000	0.00000	30	5
XL	40.00	0.00000	60.00	0.00000	0.00000	30	5
XXL	40.00	0.00000	60.00	0.00000	0.00000	30	5
3XL	40.00	0.00000	60.00	0.00000	0.00000	30	5