

PROACT.®

PA437

Maillot multisport manches courtes enfant

• 100% polyester : ultra résistant, léger et respirant.

100% polyester. Empiècements contrastés. Finition points de recouvrement ton sur ton. Finition double aiguille au bas de vêtement et manches.



Tableau équivalence des tailles par pays en dernière page.

Certifications

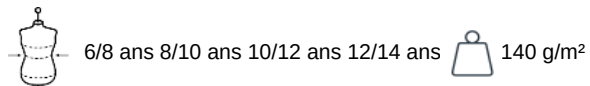

Informations Complémentaires

Logistique



5



25



Pays d'origine

CN - Chine
BD - Bangladesh

Code douanier



61099020



Black /
White /
Storm
Grey

Sporty
navy/
White/
Storm
grey

Sporty
red/
Black/
Storm
grey

Sporty
Royal
Blue /
White /
Storm
Grey

Sporty
yellow/
Black/
Storm
grey

White /
Black /
Storm
Grey



Existe aussi en version



PA436

Maillot multisport manches courtes enfant

Dimensions (cm)

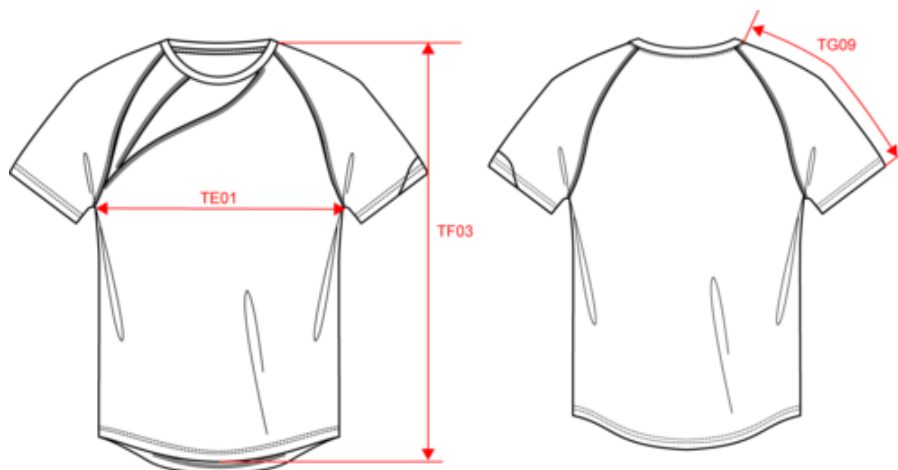

Mesures en cm	6/8 ans	8/10 ans	10/12 ans	12/14 ans
TE01 - 1/2 largeur poitrine à 1.5cm de l'emmanchure	36.00	39.00	42.00	45.00
TF03 - Hauteur totale devant de l'HSP	52.25	57.25	62.25	67.25
TG09 - Longueur manche courte raglan	24.00	26.50	29.00	31.50

PROACT®

PA437

Maillot multisport manches courtes enfant

Informations Couleurs



Black
RVB : 35,35,37
Pantone C :
Black
Pantone TCX :
19-4004TCX

White
RVB :
236,236,252
Pantone C :
White
Pantone TCX :
11-0601TCX

Storm Grey
RVB : 97,96,99
Pantone C :
425C
Pantone TCX :
18-0201TCX



**Sporty navy/
White/Storm grey**
RVB :
Pantone C : 7546C /
White / 425C
Pantone TCX :
19-4024 / 11-0601 /
18-0201TCX



**Sporty red/Black/
Storm grey**
RVB :
Pantone C : 1805C /
Black / 425C
Pantone TCX :
19-1761 / 19-4004 /
18-0201TCX



**Sporty Royal
Blue**
RVB : 4,96,160
Pantone C :
647C
Pantone TCX :
18-4045TCX

White
RVB :
236,236,252
Pantone C :
White
Pantone TCX :
11-0601TCX

Storm Grey
RVB : 97,96,99
Pantone C :
425C
Pantone TCX :
18-0201TCX



**Sporty
yellow/Black/
Storm grey**
RVB :
Pantone C :
Pantone TCX :



White
RVB :
236,236,252
Pantone C :
White
Pantone TCX :
11-0601TCX

Black
RVB : 35,35,37
Pantone C :
Black
Pantone TCX :
19-4004TCX

Storm Grey
RVB : 97,96,99
Pantone C :
425C
Pantone TCX :
18-0201TCX

Logistique



5



25

Sizes	Width (cm)	Height (cm)	Length (cm)	Net weight (kg)	Gross weight (kg)	Pieces/Box	Pieces/Bundle
6/8 ans	40.00	13.00	60.00	1.6	2.6	25	5
8/10 ans	40.00	13.00	60.00	1.8	2.8	25	5
10/12 ans	40.00	13.00	60.00	2.1	3	25	5
12/14 ans	40.00	13.00	60.00	2.5	3.3	25	5

Taille fabricant	Belgique	Pays-Bas	Italie	Portugal	Espagne	Royaume-Uni	Suède	Danemark	Allemagne
1/2 ans	1/2 years	1/2 jaar	1/2 years	1/2 anos	1/2 Años	1/2 years	1/2 years	1/2 years	1/2 Jahre
2/4 ans	2/4 years	2/4 jaar	2/4 years	2/4 anos	2/4 Años	2/4 years	2/4 years	2/4 years	2/4 Jahre
3/4 ans	3/4 years	3/4 jaar	3/4 years	3/4 anos	3/4 Años	3/4 years	3/4 years	3/4 years	3/4 Jahre
6/8 ans	6/8 years	6/8 jaar	6/8 years	6/8 anos	6/8 Años	6/8 years	6/8 years	6/8 years	6/8 Jahre
8/10 ans	8/10 years	8/10 jaar	8/10 years	8/10 anos	8/10 Años	8/10 years	8/10 years	8/10 years	8/10 Jahre
10/12 ans	10/12 years	10/12 jaar	10/12 years	10/12 anos	10/12 Años	10/12 years	10/12 years	10/12 years	10/12 Jahre
12/14 ans	12/14 years	12/14 jaar	12/14 years	12/14 anos	12/14 Años	12/14 years	12/14 years	12/14 years	12/14 Jahre
4/6 ans	4/6 years	4/6 jaar	4/6 years	4/6 anos	4/6 Años	4/6 years	4/6 ans	4/6 ans	4/6 Jahre
6/10 ans	6/10 years	6/10 jaar	6/10 years	6/10 anos	6/10 Años	6/10 years	6/10 years	6/10 years	6/10 Jahre
10/14 ans	10/14 years	10/14 jaar	10/14 years	10/14 anos	10/14 Años	10/14 years	10/14 years	10/14 years	10/14 Jahre