

PA400

## Sweat de pluie multisport unisexe

- Imperméable 1500 mm.
- Coutures thermosoudées pour une protection maximale.
- Confortable et conçu pour rester au sec pendant l'entraînement.

100% polyamide Oxford. Enduction PU. Tissu imperméable 1500mm. Coutures thermosoudées aux emmanchures. Manches raglan. Encolure en V en bord-côte 1x1. Œillets d'aération dessous de bras. Passepoil contrasté aux emmanchures. Bas de manches élastiqués. Cordon de serrage avec stoppeur fixé à l'intérieur du bas du vêtement. Etiquette de marque détachable.



Tableau équivalence des tailles par pays en dernière page.

### Certifications

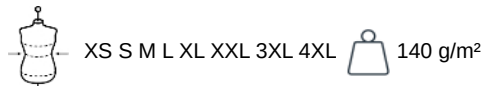

### Informations Complémentaires

#### Logistique



#### Pays d'origine

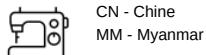

#### Code douanier

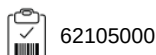

### Existe aussi en version



PA401

# PROACT.®

PA400

Sweat de pluie multisport unisexe

Dimensions (cm)

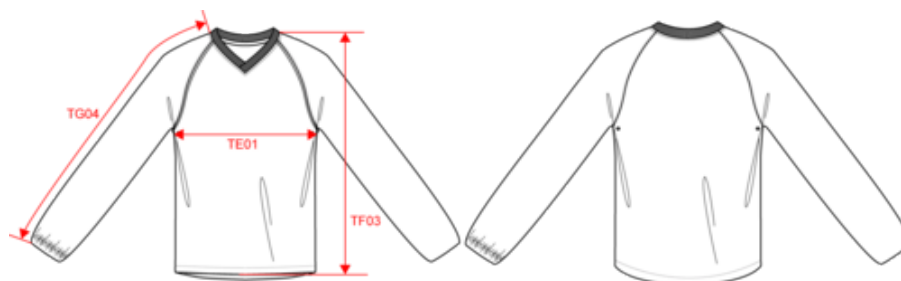

Mesures en cm	XS	S	M	L	XL	XXL	3XL	4XL
TE01 - 1/2 largeur poitrine à 1.5cm de l'emmanchure	53.00	56.00	59.00	62.00	65.00	68.00	71.00	74.00
TF03 - Hauteur totale devant de l'HSP	73.50	75.50	77.50	79.50	81.50	83.50	85.50	87.50
TG04 - Longueur manche longue raglan	71.50	74.30	77.10	80.00	82.90	85.80	88.60	91.80

# PROACT<sup>®</sup>

PA400

## Sweat de pluie multisport unisexe

### Informations Couleurs

#### Black

RVB : 35,35,37  
Pantone C : Black  
Pantone TCX : 19-4004TCX

#### Navy

RVB : 41,46,56  
Pantone C : 433C  
Pantone TCX : 19-4012TCX

Logistique



5



40

Sizes	Width (cm)	Height (cm)	Length (cm)	Net weight (kg)	Gross weight (kg)	Pieces/Box	Pieces/Bundle
XS	40.00000	17.00000	60.00000	8.70000	9.70000	40	5
S	40.00000	17.00000	60.00000	9.50000	10.50000	40	5
M	40.00000	17.00000	60.00000	9.70000	10.70000	40	5
L	40.00000	17.00000	60.00000	10.40000	11.40000	40	5
XL	40.00000	21.00000	60.00000	11.00000	12.00000	40	5
XXL	40.00000	21.00000	60.00000	11.70000	12.70000	40	5
3XL	40.00000	21.00000	60.00000	12.30000	13.30000	40	5
4XL	40.00000	21.00000	60.00000	13.10000	14.10000	40	5