PA394

Sweatshirt «crop» de manga curta com decote redondo de senhora

• Corte moderno e muito confortável.

• Suave ao toque.

• Total liberdade de movimentos.



85% algodão/15% poliéster. Tecido muito suave, interior cardado para maior conforto. Lavável a 40°C. Corte oversize. Crop. Decote redondo em malha rib 1x1 com tapa-costuras no decote em chevron tom sobre tom. Acabamento costura dupla nas mangas, bainha, cavas e decote. Sem etiqueta de marca, contém apenas pequena etiqueta de tamanho para facilitar a personalização. Manutenção da cor Coconut Milk: este tom é obtido através de um processo de tingimento específico que o torna mais delicado do que as outras cores. Para preservar a tonalidade, lave a sua peça a 30°C com um detergente suave e respeite as instruções de manutenção.

XXS XS S M L XL XXL 270 g/m²

Certificações

NO LABEL · SOFT TOUCH · CONFIDENCE TEXTILE · ANTI PILLING · OEKO TEX® STANDARD 100 CQ 1007/7 IFTH www.oeko-tex.com

Antique Rose · Black · Coconut Milk · Sage · Sporty Khaki

Informações complementares

Logística

5 20

País de origem

PK - Paquistão

Código aduaneiro

61102099

Condições de lavagem

40

PA394

Sweatshirt «crop» de manga curta com decote redondo de senhora

Dimensão

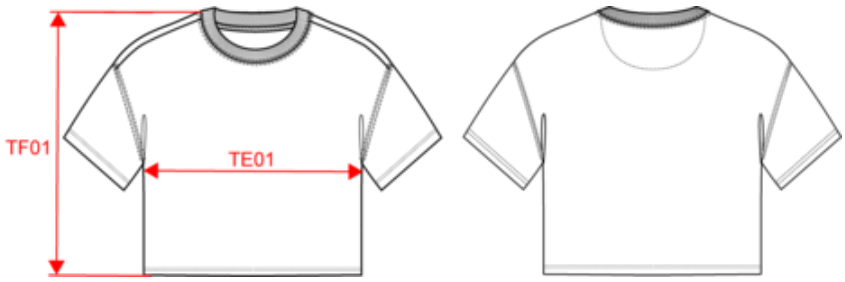

Measurements in cm	XXS	XS	S	M	L	XL	XXL
TE01 - 1/2 chest width at 1.5cm below armhole	50.00	53.00	56.00	59.00	62.00	65.00	68.00
TF01 - Total height from HSP	44.50	46.50	48.50	50.50	52.50	54.50	56.50

PA394

Sweatshirt «crop» de manga curta com decote redondo de senhora

Informações das cores

Antique Rose
RVB : 166,100,111
Pantone C : 4995C
Pantone TCX : 17-1614TCX

Black
RVB : 35,35,37
Pantone C : Black
Pantone TCX : 19-4004TCX

Coconut Milk
RVB : 244,241,228
Pantone C : 7534C
Pantone TCX : 11-0103TCX

Sage
RVB : 153,172,163
Pantone C : 5635C
Pantone TCX : 16-5304TCX

Sporty Khaki
RVB : 81,88,75
Pantone C : 418C
Pantone TCX : 19-0309TCX

Logística 5 20

Sizes	Width (cm)	Height (cm)	Length (cm)	Net weight (kg)	Gross weight (kg)	Pieces/Box	Pieces/Bundle
XXS	40.00	19.00	57.00	3.57	4.56	20	5
XS	40.00	19.00	57.00	3.86	4.85	20	5
S	40.00	19.00	57.00	4.31	5.3	20	5
M	40.00	19.00	57.00	4.48	5.47	20	5
L	40.00	19.00	57.00	4.73	5.72	20	5
XL	40.00	19.00	57.00	5.02	6.01	20	5
XXL	40.00	19.00	57.00	5.31	6.3	20	5