

PA394

Sweat-shirt crop à manches courtes col rond femme

- Coupe moderne et ultra-confortable.
- Toucher ultra-doux.
- Liberté de mouvement totale.

85% coton / 15% polyester. Tissu ultra doux, gratté à l'intérieur pour un confort optimal. Lavable à 40°C. Coupe oversize. Crop. Col rond en bord-côte 1x1 avec une bande de propreté à l'encolure en chevron ton sur ton. Finition double aiguille au bas de manches, bas de vêtement, à l'emmanchure et à l'encolure. Pas d'étiquette de marque, uniquement une puce de taille pour faciliter la personnalisation.



Tableau équivalence des tailles par pays en dernière page.

Certifications



Informations Complémentaires

Logistique



Pays d'origine

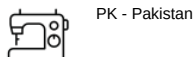

Code douanier

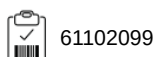

PROACT[®]

PA394

Sweat-shirt crop à manches courtes col rond femme

Dimensions (cm)

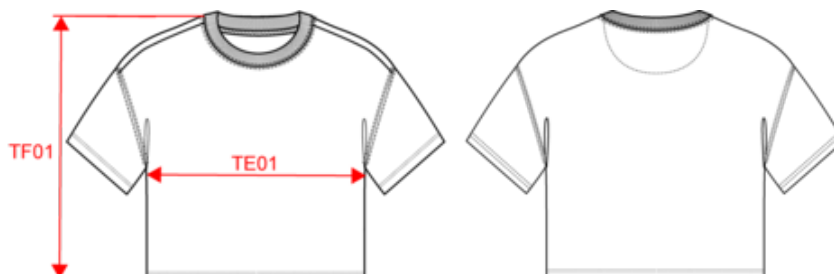

Mesures en cm	XXS	XS	S	M	L	XL	XXL
TE01 - 1/2 largeur poitrine à 1.5cm de l'emmanchure	50.00	53.00	56.00	59.00	62.00	65.00	68.00
TF01 - Hauteur totale de l'HSP	43.00	45.00	47.00	49.00	51.00	53.00	55.00

PROACT[®]

PA394

Sweat-shirt crop à manches courtes col rond femme

Informations Couleurs



Antique Rose

RVB : 166,100,111
Pantone C : 4995C
Pantone TCX : 17-1614TCX



Black

RVB : 35,35,37
Pantone C : Black
Pantone TCX : 19-4004TCX



Coconut Milk

RVB : 244,241,228
Pantone C : 7534C
Pantone TCX : 11-0103TCX



Sage

RVB : 153,172,163
Pantone C : 5635C
Pantone TCX : 16-5304TCX



Sporty Khaki

RVB : 81,88,75
Pantone C : 418C
Pantone TCX : 19-0309TCX

Logistique



5



20

Sizes	Width (cm)	Height (cm)	Length (cm)	Net weight (kg)	Gross weight (kg)	Pieces/Box	Pieces/Bundle
XXS	40.00	0.00000	60.00	0.00000	0.00000	20	5
XS	40.00	0.00000	60.00	0.00000	0.00000	20	5
S	40.00	0.00000	60.00	0.00000	0.00000	20	5
M	40.00	0.00000	60.00	0.00000	0.00000	20	5
L	40.00	0.00000	60.00	0.00000	0.00000	20	5
XL	40.00	0.00000	60.00	0.00000	0.00000	20	5
XXL	40.00	0.00000	60.00	0.00000	0.00000	20	5