

PA391

Veste de survêtement zippée enfant

- Polyester interlock mat facile d'entretien.
- Manches raglan à insert contrasté aux épaules.
- Col montant.

100% polyester interlock mat. Coupe droite. Fermeture devant avec zip inversé en nylon ton sur ton. Manches raglan avec inserts contrastés épaule. Découpe poitrine et épaule contrastée. Bande rapportée en tissu principal pour le bas de manche et de ceinture. 2 poches zippées à l'avant. Inserts en tissu texturé côtés et dos. Couvre zip en haut du col pour plus de confort. Etiquette de marque détachable pour faciliter la personnalisation.



4/6 ans 6/8 ans 8/10 ans 10/12 ans 12/14 ans  200 g/m²

Tableau équivalence des tailles par pays en dernière page.

Certifications



Informations Complémentaires

Logistique



Pays d'origine



PK - Pakistan

Code douanier



61103099



Black / sporty grey

Black / Sporty Yellow

Dark Green / Black

Dark Royal Blue / Navy

Navy

Sporty Red / Black

Existe aussi en version



PA390



PA391

Veste de survêtement zippée enfant

Dimensions (cm)

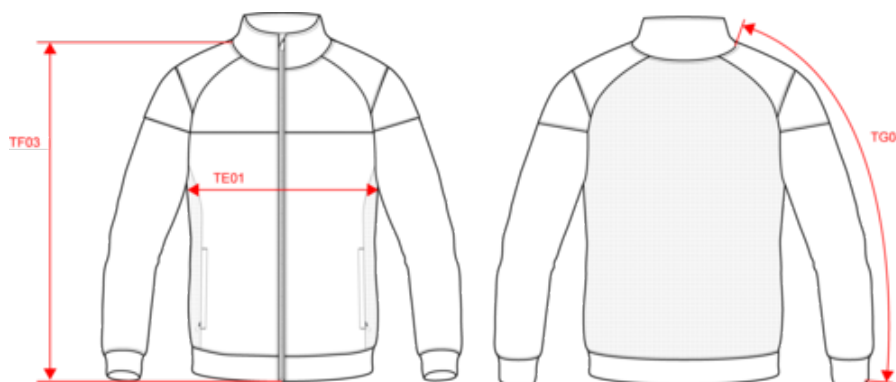

| Mesures en cm | 4/6 ans | 6/8 ans | 8/10 ans | 10/12 ans | 12/14 ans |
|---|---------|---------|----------|-----------|-----------|
| TE01 - 1/2 largeur poitrine à 1.5cm de l'emmanchure | 36.70 | 38.40 | 41.00 | 44.50 | 48.00 |
| TF03 - Hauteur totale devant de l'HSP | 45.90 | 50.70 | 55.50 | 60.30 | 65.10 |
| TG04 - Longueur manche longue raglan | 49.00 | 53.80 | 59.00 | 64.60 | 70.20 |

PROACT[®]

PA391

Veste de survêtement zippée enfant

Informations Couleurs



Black
RVB : 35,35,37
Pantone C : Black / 425C
Pantone TCX : 19-4004TCX / 18-0201TCX

sporty grey
RVB : 90,94,106
Pantone C : Black / 425C
Pantone TCX : 19-4004TCX / 18-0201TCX



Black
RVB : 35,35,37
Pantone C : Black / 425C
Pantone TCX : 19-4004TCX / 18-0201TCX

Sporty Yellow
RVB : 247,185,13
Pantone C : 7408C
Pantone TCX : 14-0957TCX



Dark Green
RVB : 0,82,67
Pantone C : 7729C
Pantone TCX : 19-5420TCX

Black
RVB : 35,35,37
Pantone C : Black / 425C
Pantone TCX : 19-4004TCX / 18-0201TCX



Dark Royal Blue
RVB : 33,64,121
Pantone C : 654C
Pantone TCX : 19-3964TCX

Navy
RVB : 41,46,56
Pantone C : 433C
Pantone TCX : 19-4012TCX



Navy
RVB : 41,46,56
Pantone C : 433C
Pantone TCX : 19-4012TCX



Sporty Red
RVB : 181,18,46
Pantone C : 1805C / -
Pantone TCX : 19-1761TCX / -

Black
RVB : 35,35,37
Pantone C : Black / 425C
Pantone TCX : 19-4004TCX / 18-0201TCX

Logistique



5



25

| Sizes | Width (cm) | Height (cm) | Length (cm) | Net weight (kg) | Gross weight (kg) | Pieces/Box | Pieces/Bundle |
|-----------|------------|-------------|-------------|-----------------|-------------------|------------|---------------|
| 4/6 ans | 40.00 | 20.00 | 60.00 | 4.58 | 5.68 | 25 | 5 |
| 6/8 ans | 40.00 | 20.00 | 60.00 | 5.08 | 6.18 | 25 | 5 |
| 8/10 ans | 40.00 | 20.00 | 60.00 | 5.6 | 6.7 | 25 | 5 |
| 10/12 ans | 40.00 | 20.00 | 60.00 | 6.41 | 7.51 | 25 | 5 |
| 12/14 ans | 40.00 | 20.00 | 60.00 | 7 | 8.1 | 25 | 5 |

| Taille fabricant | Belgique | Pays-Bas | Italie | Portugal | Espagne | Royaume-Uni | Suède | Danemark | Allemagne |
|------------------|-------------|------------|-------------|------------|------------|-------------|-------------|-------------|-------------|
| 1/2 ans | 1/2 years | 1/2 jaar | 1/2 years | 1/2 anos | 1/2 Años | 1/2 years | 1/2 years | 1/2 years | 1/2 Jahre |
| 2/4 ans | 2/4 years | 2/4 jaar | 2/4 years | 2/4 anos | 2/4 Años | 2/4 years | 2/4 years | 2/4 years | 2/4 Jahre |
| 3/4 ans | 3/4 years | 3/4 jaar | 3/4 years | 3/4 anos | 3/4 Años | 3/4 years | 3/4 years | 3/4 years | 3/4 Jahre |
| 6/8 ans | 6/8 years | 6/8 jaar | 6/8 years | 6/8 anos | 6/8 Años | 6/8 years | 6/8 years | 6/8 years | 6/8 Jahre |
| 8/10 ans | 8/10 years | 8/10 jaar | 8/10 years | 8/10 anos | 8/10 Años | 8/10 years | 8/10 years | 8/10 years | 8/10 Jahre |
| 10/12 ans | 10/12 years | 10/12 jaar | 10/12 years | 10/12 anos | 10/12 Años | 10/12 years | 10/12 years | 10/12 years | 10/12 Jahre |
| 12/14 ans | 12/14 years | 12/14 jaar | 12/14 years | 12/14 anos | 12/14 Años | 12/14 years | 12/14 years | 12/14 years | 12/14 Jahre |
| 4/6 ans | 4/6 years | 4/6 jaar | 4/6 years | 4/6 anos | 4/6 Años | 4/6 years | 4/6 ans | 4/6 ans | 4/6 Jahre |
| 6/10 ans | 6/10 years | 6/10 jaar | 6/10 years | 6/10 anos | 6/10 Años | 6/10 years | 6/10 years | 6/10 years | 6/10 Jahre |
| 10/14 ans | 10/14 years | 10/14 jaar | 10/14 years | 10/14 anos | 10/14 Años | 10/14 years | 10/14 years | 10/14 years | 10/14 Jahre |