

PA378

Veste à col montant homme

- Matière ultra confortable.
- Fermeture zippée.
- 2 poches avant zippées finition thermosoudée.

94% polyester / 6% élasthanne (79% polyester / 15% viscose / 6% élasthanne pour coloris chiné). Matière ultra confortable. Fermeture zippée. 2 poches avant zippées finition thermosoudée. Bas de manches et de vêtement resserrés avec une partie élastiquée Black sur tous les coloris et Dark Grey sur le Ash Heather (fermetures aussi). Idéal pour être porté avec le pantalon de survêtement PA1008 dans un style total Urban Appareil.



Tableau équivalence des tailles par pays en dernière page.

Certifications

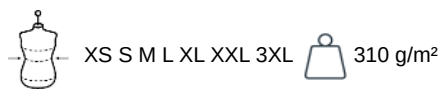

Informations Complémentaires

Logistique



Pays d'origine



Code douanier

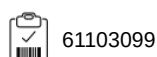

Existe aussi en version



PA379



PROACT[®]

PA378

Veste à col montant homme

Dimensions (cm)

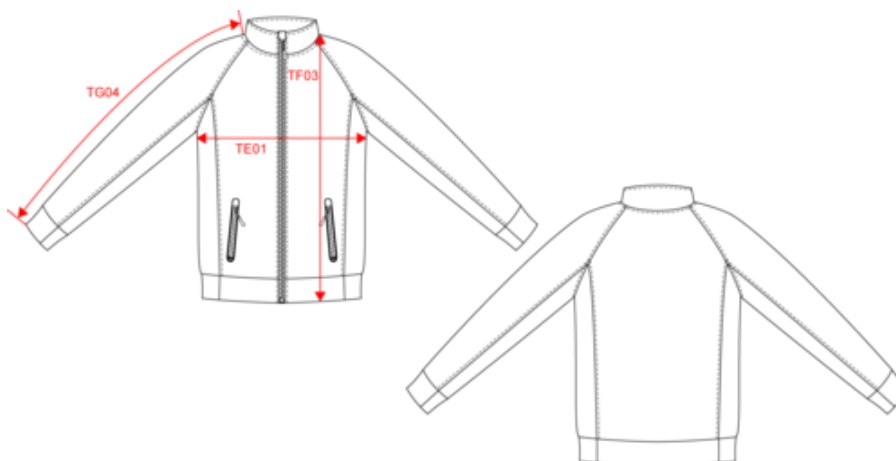

Mesures en cm	XS	S	M	L	XL	XXL	3XL
TE01 - 1/2 largeur poitrine à 1.5cm de l'emmanchure	48.00	51.00	54.00	57.00	60.00	63.00	66.00
TF03 - Hauteur totale devant de l'HSP	69.00	71.00	73.00	75.00	77.00	79.00	81.00
TG04 - Longueur manche longue raglan	74.25	76.00	77.75	79.50	81.25	83.00	84.75

PROACT[®]

PA378

Veste à col montant homme

Informations Couleurs



Ash Heather

RVB :
Pantone C : Based on Warm gray
1C
Pantone TCX : Based on
13-4108TCX



Black

RVB : 35,35,37
Pantone C : Black
Pantone TCX :
19-4004TCX



Deep Grey Heather

RVB :
Pantone C : Based on 447C
Pantone TCX : Based on
19-0000TCX



French Navy Heather

RVB :
Pantone C : Based on 432C
Pantone TCX : Based on
19-4009TCX



Sporty Khaki

RVB : 81,88,75
Pantone C : 418C
Pantone TCX :
19-0309TCX

Logistique



1



15

Sizes	Width (cm)	Height (cm)	Length (cm)	Net weight (kg)	Gross weight (kg)	Pieces/Box	Pieces/Bundle
XS	40.00	22.00	60.00	7.7	8.2	15	5
S	40.00	22.00	60.00	8.2	8.7	15	5
M	40.00	22.00	60.00	8.6	9.1	15	5
L	40.00	22.00	60.00	9.1	9.6	15	5
XL	40.00	22.00	60.00	9.7	10.2	15	5
XXL	40.00	22.00	60.00	9.9	10.4	15	5
3XL	40.00	22.00	60.00	10.3	10.8	15	5