

PROACT.®

PA306

Veste de survêtement unisexe

- 100% polyester tricot : ultra résistant.
- 2 poches latérales

100% polyester tricot. Fermeture zippée. Empiècements contrastés. 2 poches latérales. Bas de manches avec bande élastique.



Tableau équivalence des tailles par pays en dernière page.

Certifications

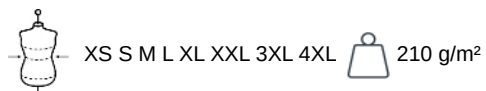

Informations Complémentaires

Logistique



Pays d'origine

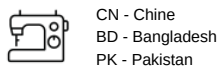

Code douanier

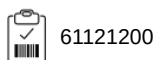

Existe aussi en version

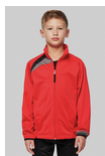

PA307



Sporty
navy/
White/
Storm
grey

Sporty
red/
Black/
Storm
grey

Sporty
Royal
Blue /
Black /
Storm
Grey



PROACT.®

PA306

Veste de survêtement unisexe

Dimensions (cm)

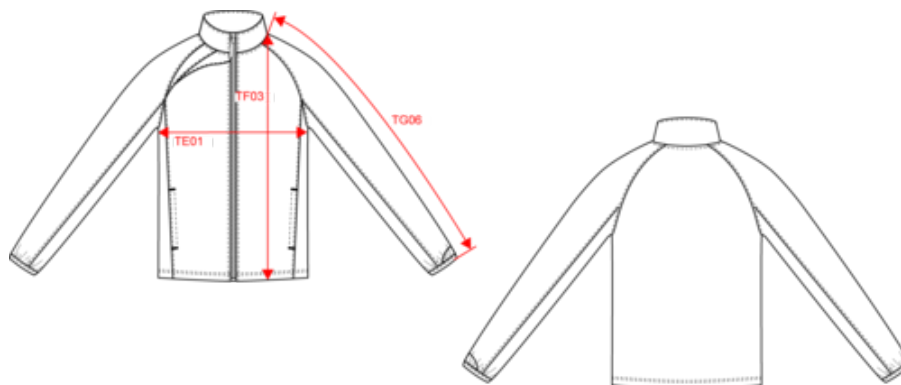

Mesures en cm	XS	S	M	L	XL	XXL	3XL	4XL
TE01 - 1/2 largeur poitrine à 1.5cm de l'emmanchure	52.00	55.00	58.00	61.00	64.00	67.00	70.00	73.00
TF03 - Hauteur totale devant de l'HSP	69.00	71.00	73.00	75.00	77.00	79.00	81.00	83.00
TG06 - Longueur manche longue raglan (colletage inclus)	79.25	81.00	82.75	84.50	86.25	88.00	89.75	91.50

PROACT[®]

PA306

Veste de survêtement unisexe

Informations Couleurs



Sporty navy/White/Storm grey

RVB :
Pantone C : 7546C / White / 425C
Pantone TCX : 19-4024 / 11-0601 / 18-0201TCX



Sporty red/Black/Storm grey

RVB :
Pantone C : 1805C / Black / 425C
Pantone TCX : 19-1761 / 19-4004 / 18-0201TCX



Sporty Royal Blue

RVB : 4,96,160
Pantone C : 647C
Pantone TCX : 18-4045TCX

Black

RVB : 35,35,37
Pantone C : Black
Pantone TCX : 19-4004TCX

Storm Grey

RVB : 97,96,99
Pantone C : 425C
Pantone TCX : 18-0201TCX

Logistique  1  25

Sizes	Width (cm)	Height (cm)	Length (cm)	Net weight (kg)	Gross weight (kg)	Pieces/Box	Pieces/Bundle
XS	40.00	30.00	60.00	9.4	11.1	25	5
S	40.00	30.00	60.00	9.9	11.6	25	5
M	40.00	30.00	60.00	10.3	12	25	5
L	40.00	30.00	60.00	12	13.7	25	5
XL	40.00	30.00	60.00	12.8	14.5	25	5
XXL	40.00	30.00	60.00	13.5	15.2	25	5
3XL	40.00	30.00	60.00	14.4	16.1	25	5
4XL	40.00	30.00	60.00	15.1	16.8	25	5