

PA237

Bodywarmer à capuche

- Chaude et ultralégère.
- Compressible dans son sac de rangement.
- Passes-fil écouteurs.

100% polyamide. (Marl Dark Grey : 70% polyamide / 30 % polyester)
Garniture intérieure polyester. Chaude et ultralégère. Compressible dans son sac de rangement. Fermeture à glissière devant fantaisie. 2 poches zippées devant dont une avec poche téléphone fluorescente. Passes-fil écouteurs. Intérieur et capuche contrastés. Finition biais élastiqué en bordure de vêtement.



Tableau équivalence des tailles par pays en dernière page.

Certifications

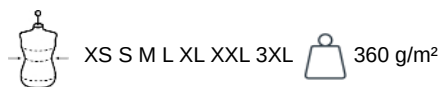

Informations Complémentaires

Logistique



Pays d'origine

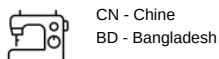

Code douanier

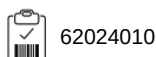

Existe aussi en version

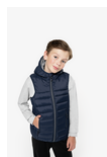

PA238



PROACT.®

PA237

Bodywarmer à capuche

Dimensions (cm)

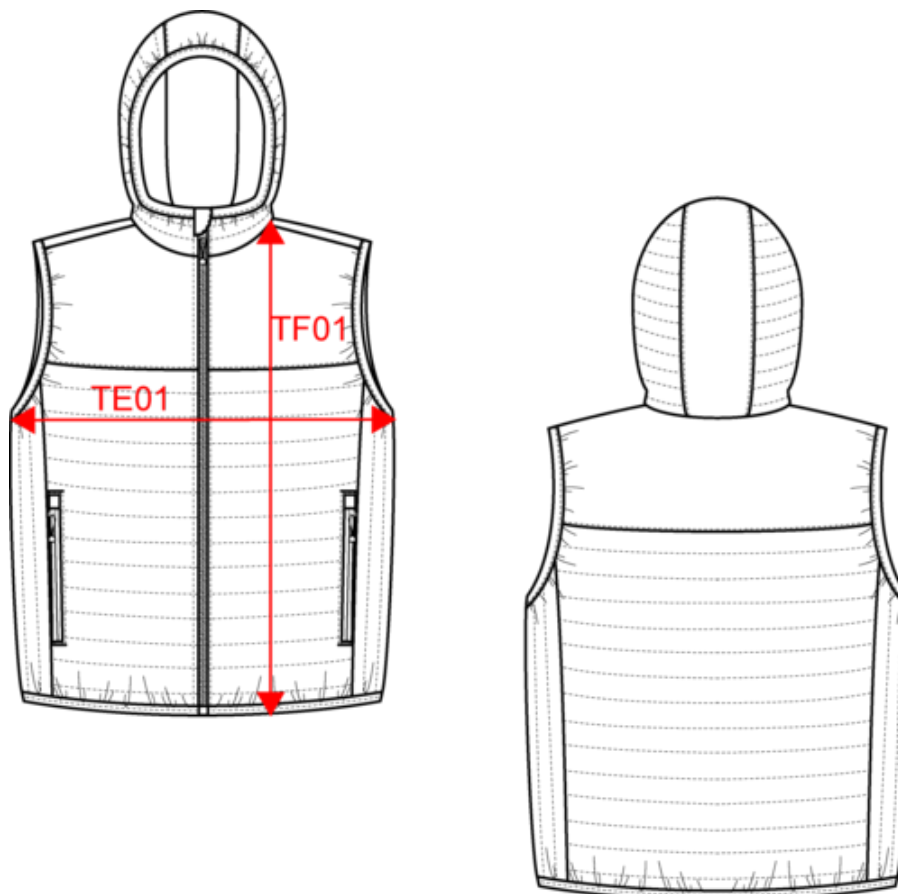

Mesures en cm	XS	S	M	L	XL	XXL	3XL
TE01 - 1/2 largeur poitrine à 1.5cm de l'emmanchure	51.00	54.00	57.00	60.00	63.00	66.00	69.00
TF01 - Hauteur totale de l'HSP	69.50	71.50	73.50	75.50	77.50	79.50	81.50

PROACT.®

PA237

Bodywarmer à capuche

Informations Couleurs

Black

RVB : 35,35,37
Pantone C : Black / 425C
Pantone TCX : 19-4004TCX / 18-0201TCX

Marl Dark Grey

RVB :
Pantone C : Based on 446C
Pantone TCX : 19-3907TCX

Navy

RVB : 41,46,56
Pantone C : 433C
Pantone TCX : 19-4012TCX

Logistique



1



15

Sizes	Width (cm)	Height (cm)	Length (cm)	Net weight (kg)	Gross weight (kg)	Pieces/Box	Pieces/Bundle
XS	40.00	40.00	60.00	5.3	6.4	15	1
S	40.00	40.00	60.00	5.7	6.8	15	1
M	40.00	40.00	60.00	6	7.1	15	1
L	40.00	40.00	60.00	6.4	7.5	15	1
XL	40.00	40.00	60.00	6.8	7.9	15	1
XXL	40.00	40.00	60.00	7	8.1	15	1
3XL	40.00	40.00	60.00	7.4	8.5	15	1