

PA235

Veste sport bi-matière sans manches unisexe

- 100% polyamide ripstop : ultra résistant.
- Traitement déperlant.
- Matière très confortable.

Extérieur : corps 100% polyamide ripstop avec traitement déperlant, côtés et dos 90% polyester / 10% élasthanne. (Marl Grey/ Sporty Navy : 100% polyester). Garniture intérieure 100% polyester. Matière ultra confortable. 2 poches zippées devant. Fermeture zippée contrastée. Biais élastiqué aux emmanchures et au bas du vêtement. 1 zip côté cœur pour accès personnalisation.



Tableau équivalence des tailles par pays en dernière page.

Certifications

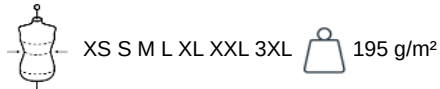

Informations Complémentaires

Logistique



Pays d'origine



Code douanier

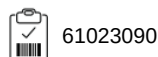

PROACT.®

PA235

Veste sport bi-matière sans manches unisexe

Dimensions (cm)

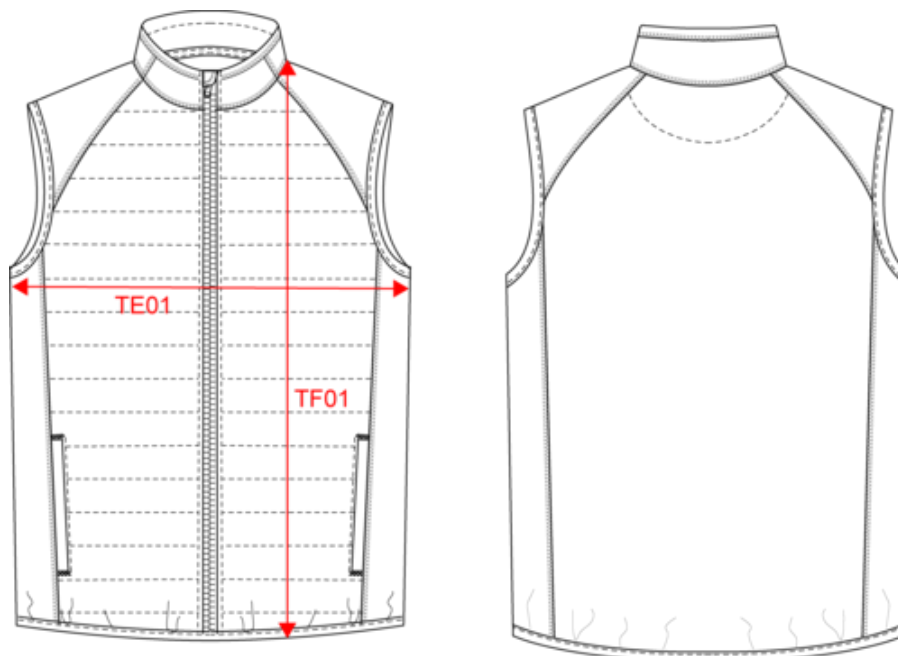

| Mesures en cm | XS | S | M | L | XL | XXL | 3XL |
|---|-------|-------|-------|-------|-------|-------|-------|
| TE01 - 1/2 largeur poitrine à 1.5cm de l'emmanchure | 46.00 | 49.00 | 52.00 | 55.00 | 58.00 | 61.00 | 64.00 |
| TF01 - Hauteur totale de l'HSP | 66.00 | 68.00 | 70.00 | 72.00 | 74.00 | 76.00 | 78.00 |

PROACT[®]

PA235

Veste sport bi-matière sans manches unisexe

Informations Couleurs



Black
RVB : 35,35,37
Pantone C :
Black
Pantone TCX :
19-4004TCX



Dark Royal Blue
RVB : 33,64,121
Pantone C :
654C
Pantone TCX :
19-3964TCX

Black
RVB : 35,35,37
Pantone C :
Black
Pantone TCX :
19-4004TCX



Lime
RVB :
151,202,91
Pantone C :
367C
Pantone TCX :
14-0244TCX

Black

RVB : 35,35,37
Pantone C :
Black
Pantone TCX :
19-4004TCX



Marl Grey
RVB :
Pantone C : 877C /
7546C
Pantone TCX :
17-000TCX /
19-4024TCX

Sporty Navy

RVB : 34,51,72
Pantone C : 278C /
7546C
Pantone TCX :
14-4121 /
19-4024TCX



sporty grey
RVB : 90,94,106
Pantone C : Black /
425C
Pantone TCX :
19-4004TCX /
18-0201TCX

Black

RVB : 35,35,37
Pantone C :
Black
Pantone TCX :
19-4004TCX



Sporty Navy
RVB : 34,51,72
Pantone C :
278C / 7546C
Pantone TCX :
14-4121 /
19-4024TCX



Sporty Red
RVB : 181,18,46
Pantone C : 1805C
Pantone TCX : 19-1761TCX

Logistique



1



15

| Sizes | Width (cm) | Height (cm) | Length (cm) | Net weight (kg) | Gross weight (kg) | Pieces/Box | Pieces/Bundle |
|-------|------------|-------------|-------------|-----------------|-------------------|------------|---------------|
| XS | 40.00000 | 22.00000 | 60.00000 | 4.50000 | 6.00000 | 15 | 1 |
| S | 40.00000 | 22.00000 | 60.00000 | 4.50000 | 6.00000 | 15 | 1 |
| M | 40.00000 | 22.00000 | 60.00000 | 4.50000 | 6.00000 | 15 | 1 |
| L | 40.00000 | 22.00000 | 60.00000 | 5.00000 | 6.50000 | 15 | 1 |
| XL | 40.00000 | 22.00000 | 60.00000 | 5.00000 | 6.50000 | 15 | 1 |
| XXL | 40.00000 | 22.00000 | 60.00000 | 5.00000 | 6.50000 | 15 | 1 |
| 3XL | 40.00000 | 22.00000 | 60.00000 | 5.50000 | 7.00000 | 15 | 1 |