

PA1025

Short performance enfant

- Matière très souple et confortable.
- Taille élastiquée avec cordon de serrage pour un meilleur maintien.

94% polyester / 6% élasthanne. Matière très souple et confortable. 2 poches profondes devant. Taille élastiquée avec cordon de serrage.



Tableau équivalence des tailles par pays en dernière page.

Certifications

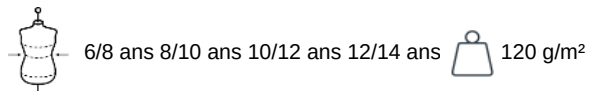

Informations Complémentaires

Logistique



Pays d'origine

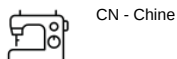

Code douanier

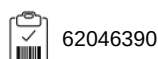

Existe aussi en version



PA167



Dimensions (cm)

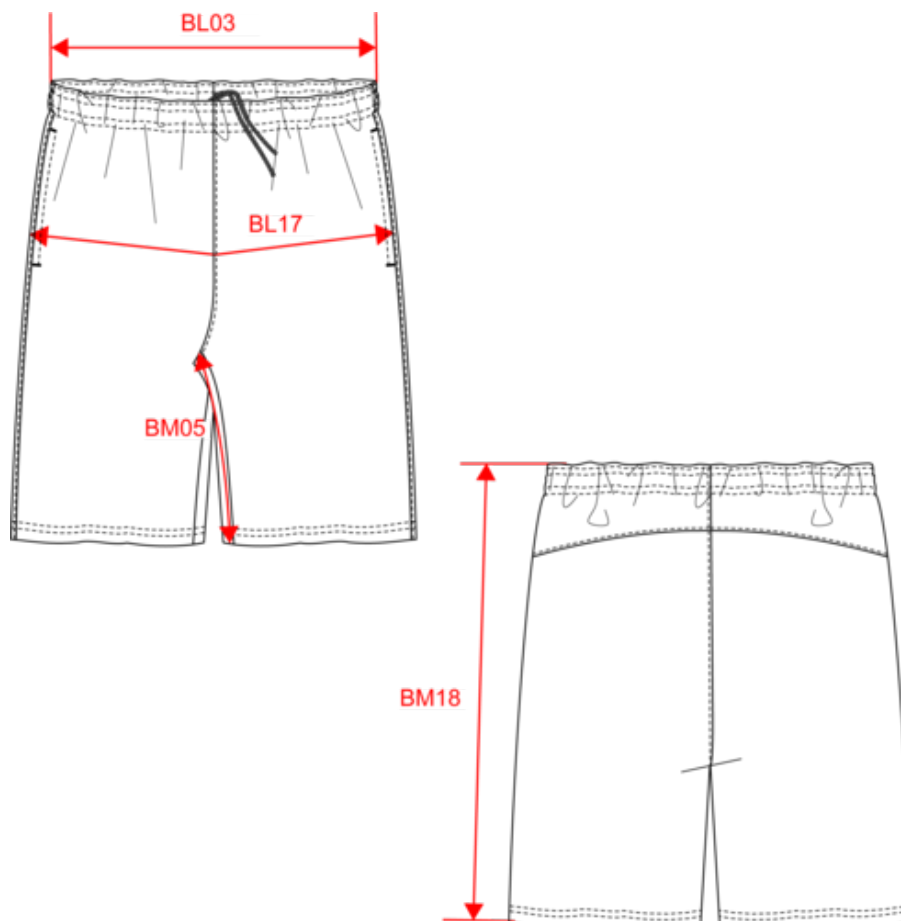

| Mesures en cm | 6/8 ans | 8/10 ans | 10/12 ans | 12/14 ans |
|---|---------|----------|-----------|-----------|
| BL03 - 1/2 largeur taille élastiquée à plat (ceinture devant sur dos) | 27.25 | 29.00 | 31.00 | 33.00 |
| BL17 - 1/2 largeur bassin (mesuré parallèle à la ceinture) | 37.50 | 39.50 | 41.50 | 43.50 |
| BM05 - Longueur entrejambes | 12.20 | 15.00 | 17.80 | 20.60 |
| BM18 - Longueur côté (ceinture comprise) | 33.00 | 37.00 | 41.00 | 45.00 |

PROACT[®]

PA1025

Short performance enfant

Informations Couleurs



Black
RVB : 35,35,37
Pantone C : Black
Pantone TCX : 19-4004TCX



Fine Grey
RVB : 135,138,140
Pantone C : 877C
Pantone TCX : 17-4405TCX



Navy
RVB : 41,46,56
Pantone C : 433C
Pantone TCX : 19-4012TCX



White
RVB : 236,236,252
Pantone C : White
Pantone TCX : 11-0601TCX

Logistique  1  60

| Sizes | Width (cm) | Height (cm) | Length (cm) | Net weight (kg) | Gross weight (kg) | Pieces/Box | Pieces/Bundle |
|-----------|------------|-------------|-------------|-----------------|-------------------|------------|---------------|
| 6/8 ans | 40.00 | 18.00 | 60.00 | 5.6 | 6.4 | 60 | 1 |
| 8/10 ans | 40.00 | 18.00 | 60.00 | 5.6 | 6.4 | 60 | 1 |
| 10/12 ans | 40.00 | 18.00 | 60.00 | 5.6 | 6.4 | 60 | 1 |
| 12/14 ans | 40.00 | 18.00 | 60.00 | 5.6 | 6.4 | 60 | 1 |

| Taille fabricant | Belgique | Pays-Bas | Italie | Portugal | Espagne | Royaume-Uni | Suède | Danemark | Allemagne |
|------------------|-------------|------------|-------------|------------|------------|-------------|-------------|-------------|-------------|
| 1/2 ans | 1/2 years | 1/2 jaar | 1/2 years | 1/2 anos | 1/2 Años | 1/2 years | 1/2 years | 1/2 years | 1/2 Jahre |
| 2/4 ans | 2/4 years | 2/4 jaar | 2/4 years | 2/4 anos | 2/4 Años | 2/4 years | 2/4 years | 2/4 years | 2/4 Jahre |
| 3/4 ans | 3/4 years | 3/4 jaar | 3/4 years | 3/4 anos | 3/4 Años | 3/4 years | 3/4 years | 3/4 years | 3/4 Jahre |
| 6/8 ans | 6/8 years | 6/8 jaar | 6/8 years | 6/8 anos | 6/8 Años | 6/8 years | 6/8 years | 6/8 years | 6/8 Jahre |
| 8/10 ans | 8/10 years | 8/10 jaar | 8/10 years | 8/10 anos | 8/10 Años | 8/10 years | 8/10 years | 8/10 years | 8/10 Jahre |
| 10/12 ans | 10/12 years | 10/12 jaar | 10/12 years | 10/12 anos | 10/12 Años | 10/12 years | 10/12 years | 10/12 years | 10/12 Jahre |
| 12/14 ans | 12/14 years | 12/14 jaar | 12/14 years | 12/14 anos | 12/14 Años | 12/14 years | 12/14 years | 12/14 years | 12/14 Jahre |
| 4/6 ans | 4/6 years | 4/6 jaar | 4/6 years | 4/6 anos | 4/6 Años | 4/6 years | 4/6 ans | 4/6 ans | 4/6 Jahre |
| 6/10 ans | 6/10 years | 6/10 jaar | 6/10 years | 6/10 anos | 6/10 Años | 6/10 years | 6/10 years | 6/10 years | 6/10 Jahre |
| 10/14 ans | 10/14 years | 10/14 jaar | 10/14 years | 10/14 anos | 10/14 Años | 10/14 years | 10/14 years | 10/14 years | 10/14 Jahre |