

PA1009

Pantalon performance femme

- Matière ultra confortable.
- Coupe droite.
- Ceinture élastiquée avec cordon de serrage pour un meilleur maintien.

94% polyester / 6% élasthanne (79% polyester / 15% viscose / 6% élasthanne pour coloris chiné). Matière ultra confortable. Ceinture élastiquée avec cordon de serrage bicolore finition embout plastique. 2 poches devant doublure jersey 65% polyester / 35% viscose et 1 poche arrière zippée finition thermosoudée. Coupe droite. Bas de jambes resserré avec une partie élastiquée contrastée Black sur tous les coloris et Dark Grey sur le Ash Heather.



Tableau équivalence des tailles par pays en dernière page.

Certifications

Informations Complémentaires

Logistique

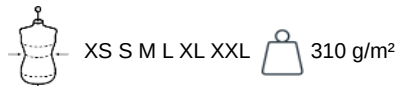

Pays d'origine



Code douanier

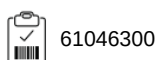

Existe aussi en version



PA1008 PA1019



PROACT[®]

PA1009

Pantalon performance femme

Dimensions (cm)

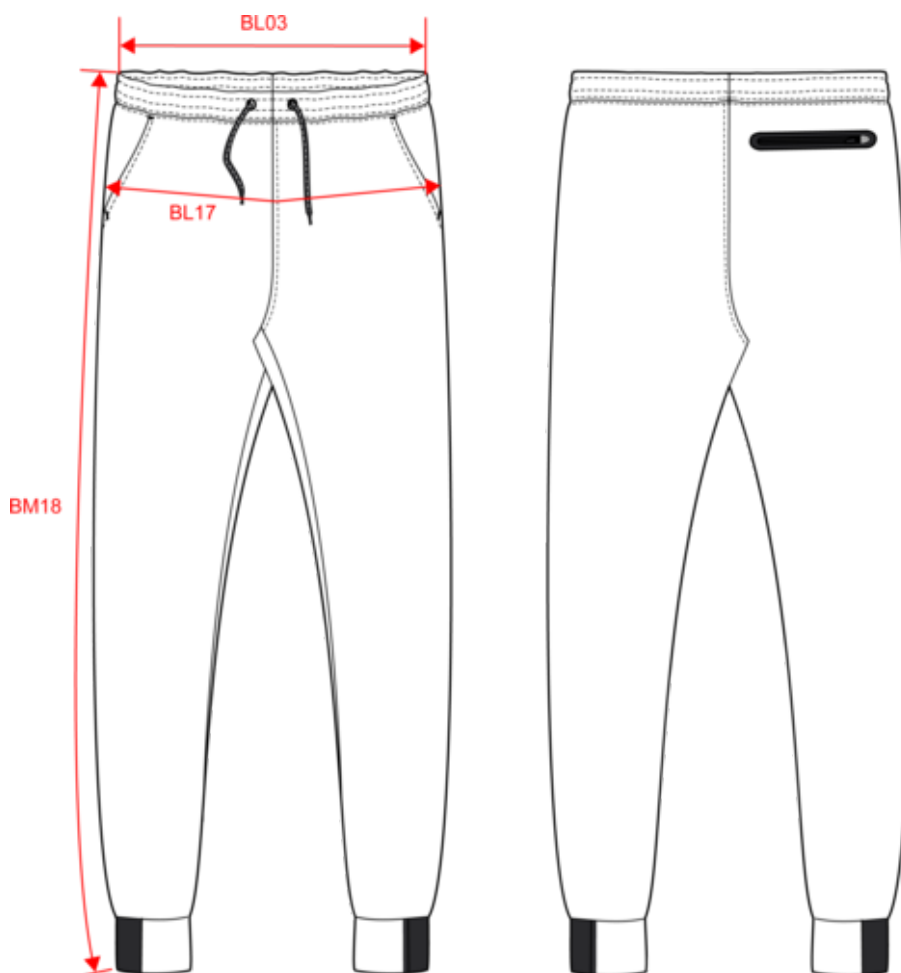

Mesures en cm	XS	S	M	L	XL	XXL
BL03 - 1/2 largeur taille élastiquée à plat (ceinture devant sur dos)	33.00	35.00	37.00	39.50	42.00	44.50
BL17 - 1/2 largeur bassin (mesuré parallèle à la ceinture)	44.00	47.00	50.00	53.00	56.00	59.00
BM18 - Longueur côté (ceinture comprise)	98.00	99.00	100.00	101.00	102.00	103.00

PROACT[®]

PA1009

Pantalon performance femme

Informations Couleurs



Ash Heather

RVB :
Pantone C : Based on Warm gray
1C
Pantone TCX : Based on
13-4108TCX



Black

RVB : 35,35,37
Pantone C : Black
Pantone TCX :
19-4004TCX



Deep Grey Heather

RVB :
Pantone C : Based on 447C
Pantone TCX : Based on
19-0000TCX



French Navy Heather

RVB :
Pantone C : Based on 432C
Pantone TCX : Based on
19-4009TCX



Light Khaki Heather

RVB :
Pantone C : Based on 4230C
Pantone TCX : Based on
18-0205TCX



Sporty Khaki

RVB : 81,88,75
Pantone C : 418C
Pantone TCX : 19-0309TCX

Logistique



1



20

Sizes	Width (cm)	Height (cm)	Length (cm)	Net weight (kg)	Gross weight (kg)	Pieces/Box	Pieces/Bundle
XS	40.00	20.00	60.00	7.3	8.3	20	1
S	40.00	20.00	60.00	7.7	8.7	20	1
M	40.00	20.00	60.00	8.1	9.1	20	1
L	40.00	20.00	60.00	8.5	9.5	20	1
XL	40.00	20.00	60.00	9.1	10.1	20	1
XXL	40.00	20.00	60.00	9.5	10.5	20	1