

# KARIBAN

K917

## Veste micropolaire zippée manches raglan homme

- Résistante, épaisse et facile d'entretien.
- La pièce workwear indispensable, maintien au chaud.
- Matière micropolaire antiboulochage.

100% polyester. Polyester micropolaire antiboulochage. Manches raglan. Fermeture zippée. 2 poches zippées sur le devant. 2 poches intérieures. Cordon de serrage, bride d'encolure et biais de poches intérieures contrastés.



Tableau équivalence des tailles par pays en dernière page.

### Certifications

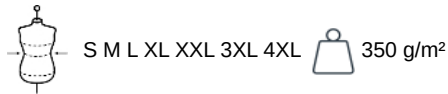

### Informations Complémentaires

#### Logistique



#### Pays d'origine

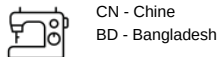

#### Code douanier

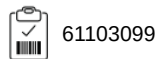

# KARIBAN

K917

## Veste micropolaire zippée manches raglan homme

### Dimensions (cm)

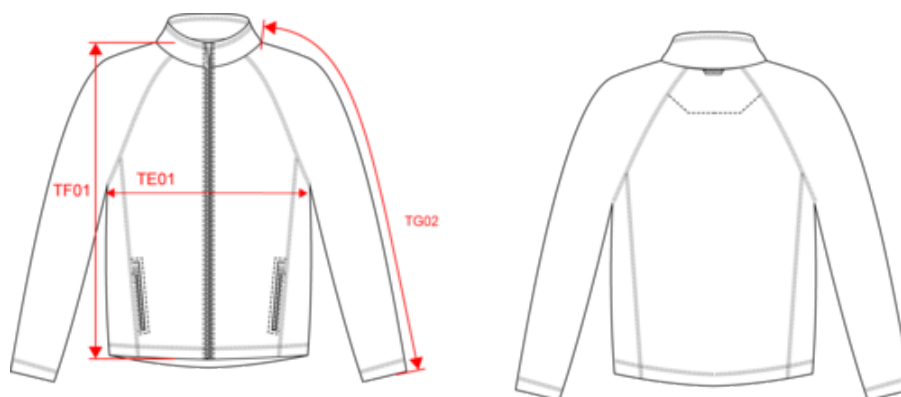

Mesures en cm	S	M	L	XL	XXL	3XL	4XL
TE01 - 1/2 largeur poitrine à 1.5cm de l'emmanchure	53.00	56.00	59.00	62.00	65.00	68.00	71.00
TF01 - Hauteur totale de l'HSP	70.50	72.50	74.50	76.50	78.50	80.50	82.50
TG02 - Longueur manche longue	79.50	81.25	83.00	84.75	86.50	88.50	90.25

# KARIBAN

K917

## Veste micropolaire zippée manches raglan homme

### Informations Couleurs

 <b>Black</b> RVB : 35,35,37 Pantone C : Black Pantone TCX : 19-4004TCX	 <b>Convoy Grey</b> RVB : 91,92,99 Pantone C : 7540C Pantone TCX : 18-0201TCX	 <b>Dark Grey</b> RVB : 63,60,60 Pantone C : 447C Pantone TCX : 19-0000TCX	 <b>Forest Green</b> RVB : 41,62,48 Pantone C : 5605C Pantone TCX : 19-5918TCX	 <b>Navy</b> RVB : 41,46,56 Pantone C : 433C Pantone TCX : 19-4012TCX
 <b>Red</b> RVB : 195,32,54 Pantone C : 200C Pantone TCX : 19-1664TCX	 <b>Royal Blue</b> RVB : 30,53,116 Pantone C : 3584C Pantone TCX : 19-3952TCX			

Logistique  1  10

Sizes	Width (cm)	Height (cm)	Length (cm)	Net weight (kg)	Gross weight (kg)	Pieces/Box	Pieces/Bundle
S	40.00	27.00	57.00	6.2	7.4	10	1
M	40.00	27.00	57.00	6.6	7.8	10	1
L	40.00	29.00	57.00	7	8.3	10	1
XL	40.00	29.00	57.00	7.2	8.5	10	1
XXL	40.00	32.00	57.00	7.5	8.8	10	1
3XL	40.00	32.00	57.00	7.8	9	10	1
4XL	40.00	32.00	57.00	8	9.2	10	1