

# KARIBAN

K799

## Short écoresponsable molleton non gratté femme

- Intérieur en molleton non-gratté (French Terry).
- Confection 3 fils LST (Low Shrinkage Terry).
- Composition écoresponsable : coton biologique et polyester recyclé.

80% coton biologique / 20% polyester recyclé. Pour les coloris chinés : 75% coton biologique / 25% polyester recyclé. Molleton en French Terry 3 fils LST (Low shrinkage Terry). Lavage aux enzymes. 2 poches ouvertes côtés. Taille élastiquée avec cordon de serrage rond avec embout caoutchouc. Fentes d'aisance latérales avec bande de finition jersey. Double aiguille au bas de vêtement. Pas d'étiquette de marque, uniquement une puce de taille pour faciliter la personnalisation.



Tableau équivalence des tailles par pays en dernière page.

### Certifications (1)

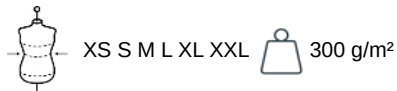

Made with 80% Organic materials  
EGL N°165651 / KARIBAN GROUP

### Informations Complémentaires

#### Logistique



#### Pays d'origine

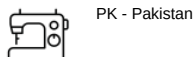

#### Code douanier

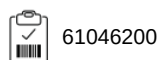

Black

Navy

Oxford  
Grey



(1) NOUVELLE VERSION DU REFERENTIEL GOTS V7.0 Suite à cette nouvelle version, la couleur Oxford Grey de ce produit n'est plus couverte par la certification GOTS (Global Organic Textile Standard).

# KARIBAN

K799

## Short écoresponsable molleton non gratté femme

### Dimensions (cm)

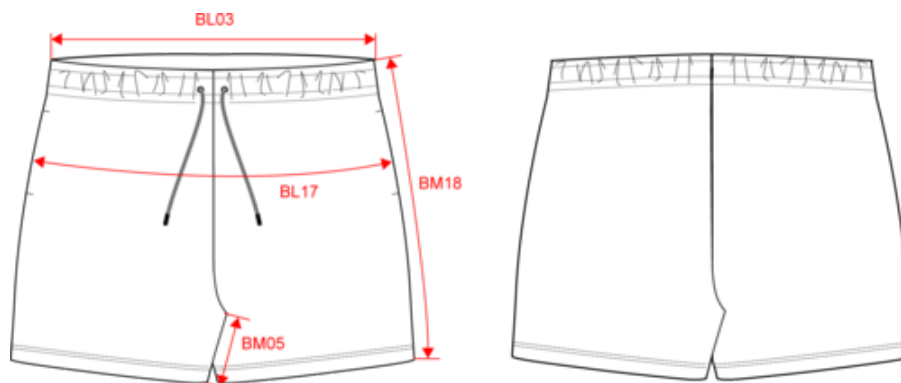

Mesures en cm	XS	S	M	L	XL	XXL
BL03 - 1/2 largeur taille élastiquée à plat (ceinture devant sur dos)	34.00	36.00	38.00	41.00	44.00	47.00
BL17 - 1/2 largeur bassin ( mesuré parallèle à la ceinture)	47.00	50.00	53.00	56.00	59.00	62.00
BM05 - Longueur entrejambes	6.50	6.50	6.50	6.50	6.50	6.50
BM18 - Longueur côté (ceinture comprise)	29.50	30.25	31.00	31.75	32.50	33.25

# KARIBAN

K799

## Short écoresponsable molleton non gratté femme

### Informations Couleurs



**Black**

RVB : 35,35,37  
Pantone C : Black  
Pantone TCX : 19-4004TCX



**Navy**

RVB : 41,46,56  
Pantone C : 433C  
Pantone TCX : 19-4012TCX



**Oxford Grey**

RVB :  
Pantone C : Based on Cool gray 7C  
Pantone TCX : Based on 16-3850TCX

Logistique



1



30

Sizes	Width (cm)	Height (cm)	Length (cm)	Net weight (kg)	Gross weight (kg)	Pieces/Box	Pieces/Bundle
XS	40.00	20.00	60.00	6.7	8	30	1
S	40.00	20.00	60.00	6.8	8.1	30	1
M	40.00	20.00	60.00	7.2	8.5	30	1
L	40.00	20.00	60.00	7.6	8.8	30	1
XL	40.00	22.00	60.00	8.1	9.4	30	1
XXL	40.00	22.00	60.00	8.7	10	30	1