

# KARIBAN

K6164

## Veste safari homme

- Construction twill : tombé souple et solide.
- Tissu lavé à l'aspect volontairement vieilli.
- Cordon de serrage ajustable à la taille.

100% coton. Construction twill. Coupe standard. Vêtement lavé. Cette technique peut présenter des variations de couleurs d'un produit à un autre et rend chaque pièce unique. Fermeture zippée avec curseur en métal et tirette en tissu principal ainsi qu'une patte de boutonnage avec boutons pression invisibles milieu devant. Finition intérieure avec parmenture. Quatre poches extérieures avec bouton pression. Poignet avec patte décorative maintenu avec un bouton pression. Cordon de serrage ajustable à la taille avec stopper effet cuir à l'intérieur du vêtement. Patte épaule avec bouton. Poche intérieure avec velcro. Demi lune intérieure pour faciliter la personnalisation avec bride de suspension intérieure.



Tableau équivalence des tailles par pays en dernière page.

### Certifications

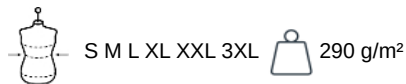

### Informations Complémentaires

#### Logistique



#### Pays d'origine



#### Code douanier

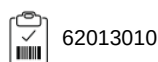

Washed  
black

Washed  
Light  
Khaki



# KARIBAN

K6164

## Veste safari homme

### Dimensions (cm)

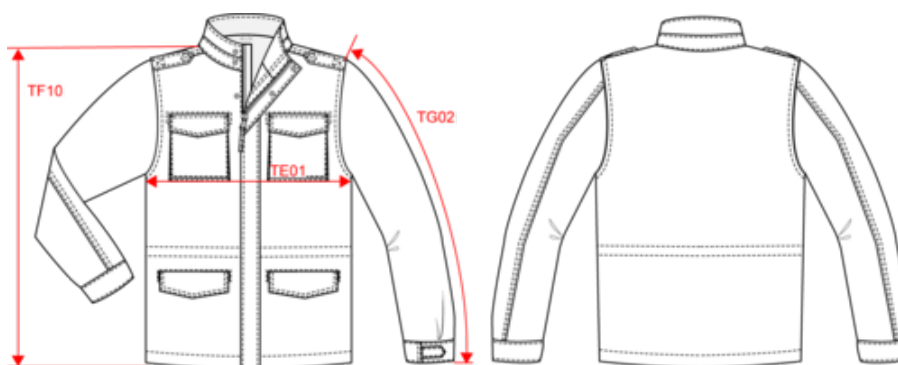

| Mesures en cm                                       | S     | M     | L     | XL    | XXL   | 3XL   |
|---|-------|-------|-------|-------|-------|-------|
| TE01 - 1/2 largeur poitrine à 1.5cm de l'emmanchure | 54.00 | 57.00 | 60.00 | 63.00 | 66.00 | 69.00 |
| TF01 - Hauteur totale de l'HSP                      | 76.50 | 78.50 | 80.50 | 82.50 | 84.50 | 86.50 |
| TG02 - Longueur manche longue                       | 65.00 | 66.00 | 67.00 | 68.00 | 69.00 | 70.00 |
| AW04 - Hauteur coté                                 | 46.75 | 48.00 | 49.25 | 50.50 | 51.75 | 53.00 |
| TA02 - Largeur encolure de l'HSP à l'HSP            | 18.00 | 18.50 | 19.00 | 19.50 | 20.00 | 20.50 |
| TA05 - Profondeur encolure devant depuis l'HSP      | 9.50  | 9.75  | 10.00 | 10.25 | 10.50 | 10.75 |
| TA11 - Profondeur encolure dos depuis l'HSP         | 2.50  | 2.50  | 2.50  | 2.50  | 2.50  | 2.50  |
| TB02 - Longueur épaule                              | 14.50 | 15.25 | 16.00 | 16.75 | 17.50 | 18.25 |
| TB04 - Longueur couture épaule                      | 14.00 | 14.75 | 15.50 | 16.25 | 17.00 | 17.75 |
| TB05 - Longueur patte épaule                        | 10.50 | 11.00 | 11.50 | 12.00 | 12.50 | 13.00 |
| TB06 - Largeur patte épaule                         | 4.00  | 4.00  | 4.00  | 4.00  | 4.00  | 4.00  |
| TC01 - Hauteur emmanchure (mesurée droite)          | 22.80 | 23.40 | 24.00 | 24.60 | 25.20 | 25.80 |
| TD01 - Carrure devant                               | 39.00 | 41.00 | 43.00 | 45.00 | 47.00 | 49.00 |
| TD02 - Hauteur carrure devant depuis l'HSP          | 16.00 | 16.50 | 17.00 | 17.50 | 18.00 | 18.50 |
| TD04 - Carrure dos                                  | 41.00 | 43.00 | 45.00 | 47.00 | 49.00 | 51.00 |
| TD05 - Hauteur carrure dos depuis l'HSP             | 16.00 | 16.50 | 17.00 | 17.50 | 18.00 | 18.50 |
| TE03 - 1/2 largeur taille                           | 53.00 | 56.00 | 59.00 | 62.00 | 65.00 | 68.00 |
| TE04 - Hauteur taille depuis l'HSP                  | 43.50 | 44.75 | 46.00 | 47.25 | 48.50 | 49.75 |
| TE05 - 1/2 largeur bas (mesuré droit)               | 52.50 | 55.50 | 58.50 | 61.50 | 64.50 | 67.50 |
| TE10 - Largeur patte devant                         | 5.00  | 5.00  | 5.00  | 5.00  | 5.00  | 5.00  |
| TF04 - Hauteur totale dos de l'HSP                  | 75.75 | 77.75 | 79.75 | 81.75 | 83.75 | 85.75 |
| TF05 - Hauteur milieu devant                        | 67.00 | 68.75 | 70.50 | 72.25 | 74.00 | 75.75 |
| TF07 - Hauteur milieu dos                           | 73.25 | 75.25 | 77.25 | 79.25 | 81.25 | 83.25 |
| TF21 - Longueur zip milieu devant                   | 73.50 | 75.25 | 77.00 | 78.75 | 80.50 | 82.25 |
| TF24 - Hauteur montant du HSP                       | 28.00 | 28.75 | 29.50 | 30.25 | 31.00 | 31.75 |
| TG13 - Longueur dessous de manche longue            | 47.30 | 47.90 | 48.50 | 49.10 | 49.70 | 50.30 |
| TG17 - 1/2 largeur haut de manche                   | 20.00 | 20.75 | 21.50 | 22.25 | 23.00 | 23.75 |
| TG20 - 1/2 largeur coude                            | 18.00 | 18.50 | 19.00 | 19.50 | 20.00 | 20.50 |
| TG21 - Position coude depuis l'emmanchure           | 31.00 | 31.50 | 32.00 | 32.50 | 33.00 | 33.50 |

|  |       |       |       |       |       |       |
|--|-------|-------|-------|-------|-------|-------|
| TG23 - 1/2 largeur bas de manche (à plat)                                  | 12.00 | 12.50 | 13.00 | 13.50 | 14.00 | 14.50 |
| TG28 - Hauteur finition bas de manche                                      | 5.50  | 5.50  | 5.50  | 5.50  | 5.50  | 5.50  |
| TG31 - Longueur patte de manche  | 6.00  | 6.00  | 6.00  | 6.00  | 6.00  | 6.00  |
| TH02 - Hauteur col milieu devant   | 6.50  | 6.50  | 6.50  | 6.50  | 6.50  | 6.50  |
| TH03 - Hauteur col milieu dos  | 7.00  | 7.00  | 7.00  | 7.00  | 7.00  | 7.00  |
| TH07 - Longueur col  | 48.50 | 49.75 | 51.00 | 52.25 | 53.50 | 54.75 |
| TJ01 - Largeur haut de poche(s) plaquée(s) poitrine                        | 11.50 | 11.50 | 12.50 | 12.50 | 13.50 | 13.50 |
| TJ02 - Hauteur haut de poche(s) plaquée(s) poitrine au niveau le plus haut | 14.00 | 14.00 | 15.00 | 15.00 | 16.00 | 16.00 |
| TJ04 - Largeur haut de rabat poche poitrine                                | 12.00 | 12.00 | 13.00 | 13.00 | 14.00 | 14.00 |
| TJ05 - Hauteur rabat poche poitrine au niveau le plus haut                 | 5.50  | 5.50  | 6.00  | 6.00  | 6.50  | 6.50  |
| TJ06 - Hauteur côté du rabat poche poitrine                                | 3.50  | 3.50  | 4.00  | 4.00  | 4.50  | 4.50  |
| TJ09 - Position poche(s) poitrine du haut de poche de l'HSP                | 19.50 | 20.00 | 20.50 | 21.00 | 21.50 | 22.00 |
| TJ10 - Position poche(s) poitrine depuis la ligne milieu devant            | 4.50  | 5.00  | 5.50  | 6.00  | 6.50  | 7.00  |
| TJ15 - Largeur haut de rabat poche bas                                     | 17.00 | 17.00 | 18.00 | 18.00 | 19.00 | 19.00 |
| TJ16 - Hauteur rabat poche bas au niveau le plus haut                      | 6.50  | 6.50  | 7.00  | 7.00  | 7.50  | 7.50  |
| TJ17 - Hauteur côté du rabat poche bas                                     | 4.50  | 4.50  | 5.00  | 5.00  | 5.50  | 5.50  |
| TJ19 - Hauteur passepoil poche(s) bas                                      | 1.20  | 1.20  | 1.20  | 1.20  | 1.20  | 1.20  |
| TJ28 - Position poche(s) bas du HSP au haut de poche                       | 53.00 | 54.00 | 55.00 | 56.00 | 57.00 | 58.00 |
| TJ31 - Position poche(s) bas depuis le milieu devant                       | 5.50  | 6.00  | 6.50  | 7.00  | 7.50  | 8.00  |
| TJ53 - Largeur haut de poche(s) poitrine intérieure(s)                     | 10.50 | 10.50 | 11.50 | 11.50 | 12.50 | 12.50 |
| TJ54 - Hauteur poche(s) poitrine intérieure(s) de l'ouverture au bas       | 13.00 | 13.00 | 14.00 | 14.00 | 15.00 | 15.00 |
| TK14 - Longueur cordon   | 25.00 | 25.00 | 25.00 | 25.00 | 25.00 | 25.00 |
|  | 45.50 | 46.75 | 48.00 | 49.25 | 50.50 | 51.75 |

# KARIBAN

K6164

## Veste safari homme

### Informations Couleurs



**Washed black**

RVB : 43,39,42  
Pantone C : Neutral Black  
Pantone TCX : 19-4008TCX



**Washed Light Khaki**

RVB : 92,90,70  
Pantone C : 7764C  
Pantone TCX : 19-0512TCX

Logistique



1



15

| Sizes | Width (cm) | Height (cm) | Length (cm) | Net weight (kg) | Gross weight (kg) | Pieces/Box | Pieces/Bundle |
|-------|------------|-------------|-------------|-----------------|-------------------|------------|---------------|
| S     | 40.00      | 27.00       | 60.00       | 12.9            | 13.9              | 15         | 1             |
| M     | 40.00      | 27.00       | 60.00       | 13.6            | 14.6              | 15         | 1             |
| L     | 40.00      | 27.00       | 60.00       | 14.2            | 15.2              | 15         | 1             |
| XL    | 40.00      | 30.00       | 60.00       | 14.4            | 15.6              | 15         | 1             |
| XXL   | 40.00      | 30.00       | 60.00       | 15              | 16.2              | 15         | 1             |
| 3XL   | 40.00      | 30.00       | 60.00       | 15.3            | 16.5              | 15         | 1             |