

# KARIBAN

K595

## Chemise oxford manches longues homme

- Chemise sans poche.
- Entretien facile (traitement Easy-care).
- Coupe droite.

70% coton/ 30% polyester. Tissu Oxford. Coupe droite. Entretien facile (traitement Easy-care). Col avec baleines. Patte de boutonnage avec boutons en plastiques ton sur ton. Empiècement haut du dos. Poignets ajustables deux boutons à angles arrondies ainsi qu'une patte capucin avec bouton. Bas de vêtement arrondi et finition ourlet avec simple surpiqûre. Pas d'étiquette de marque au col, uniquement une puce de taille pour faciliter la personnalisation.



Tableau équivalence des tailles par pays en dernière page.

### Certifications

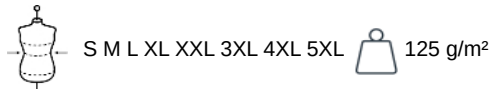

### Informations Complémentaires

#### Logistique



#### Pays d'origine

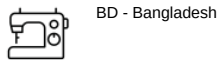

#### Code douanier

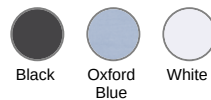
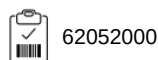

# KARIBAN

K595

## Chemise oxford manches longues homme

### Dimensions (cm)

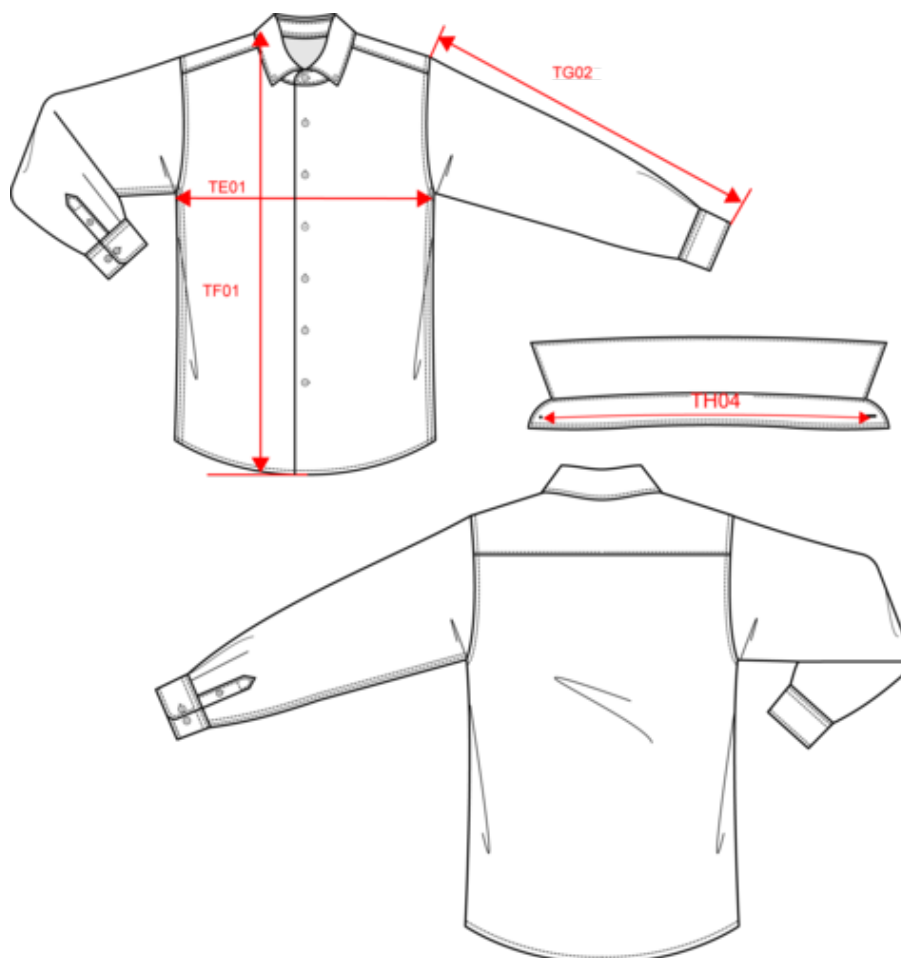

Mesures en cm	S	M	L	XL	XXL	3XL	4XL	5XL
TE01 - 1/2 largeur poitrine à 1.5cm de l'emmanchure	52.00	55.00	58.00	61.00	64.00	67.00	70.00	73.00
TF01 - Hauteur totale de l'HSP	73.50	75.50	77.50	79.50	81.50	83.50	85.50	87.50
TG02 - Longueur manche longue	64.50	65.50	66.50	67.50	68.50	69.50	70.50	71.50
TH04 - Longueur encolure sur col de milieu à milieu	39.60	40.80	42.00	43.20	44.40	45.60	46.80	48.00

# KARIBAN

K595

## Chemise oxford manches longues homme

### Informations Couleurs



**Black**

RVB : 35,35,37  
Pantone C : Black  
Pantone TCX : 19-4004TCX



**Oxford Blue**

RVB :  
Pantone C : Based on 651C  
Pantone TCX : Based on 15-4030TCX



**White**

RVB : 236,236,252  
Pantone C : White  
Pantone TCX : 11-0601TCX

Logistique



1



25

Sizes	Width (cm)	Height (cm)	Length (cm)	Net weight (kg)	Gross weight (kg)	Pieces/Box	Pieces/Bundle
S	40.00	34.00	60.00	6	7.5	25	0
M	40.00	34.00	60.00	6.2	7.7	25	0
L	40.00	34.00	60.00	6.5	8	25	0
XL	40.00	34.00	60.00	6.7	8.2	25	0
XXL	40.00	34.00	60.00	7.2	8.7	25	0
3XL	40.00	34.00	60.00	7.5	9	25	0
4XL	40.00	34.00	60.00	7.7	9.2	25	0
5XL	40.00	34.00	60.00	8	9.5	25	0