

KARIBAN

K590

Chemise safari manches longues homme

- Chemise safari au look tendance et décontracté.
- Conçue en popeline de coton, matière fluide et soyeuse.
- Pour renforcer le style utilitaire du modèle, deux poches à rabat sur la poitrine.

100% coton. Tissu popeline. Col non boutonné. 2 poches plaquées avec rabat devant. Poignets réglables avec patte de manche capucin boutonnée. Manches retroussables à l'aide d'une patte boutonnée. Chemise lavée. Ce produit a subi un traitement spécial et présente un aspect volontairement vieilli. Ce procédé de fabrication implique des variations de couleurs d'un produit à l'autre et rend chaque pièce unique.



Tableau équivalence des tailles par pays en dernière page.

Certifications

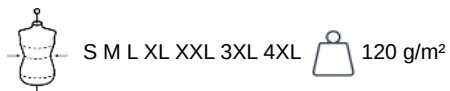

Informations Complémentaires

Logistique



Pays d'origine

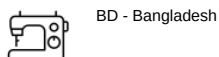

Code douanier

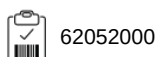

Existe aussi en version



K591

KARIBAN

K590

Chemise safari manches longues homme

Dimensions (cm)

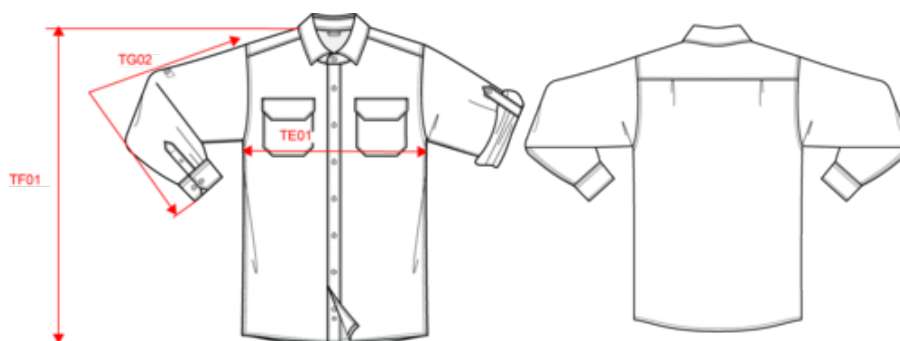

Mesures en cm	S	M	L	XL	XXL	3XL	4XL
TE01 - 1/2 largeur poitrine à 1.5cm de l'emmanchure	51.00	54.00	57.00	60.00	63.00	66.00	69.00
TF01 - Hauteur totale de l'HSP	73.50	75.50	77.50	79.50	81.50	83.50	85.50
TG02 - Longueur manche longue	64.00	65.00	66.00	67.00	68.00	69.00	70.00

KARIBAN

K590

Chemise safari manches longues homme

Informations Couleurs



Beige

RVB : 161,150,135
Pantone C : 4270C
Pantone TCX : 16-1107TCX



Light khaki

RVB : 92,88,68
Pantone C : 7764C
Pantone TCX : 19-0512TCX



Navy

RVB : 41,46,56
Pantone C : 433C
Pantone TCX : 19-4012TCX



White

RVB : 236,236,252
Pantone C : White
Pantone TCX : 11-0601TCX

Logistique



1



25

Sizes	Width (cm)	Height (cm)	Length (cm)	Net weight (kg)	Gross weight (kg)	Pieces/Box	Pieces/Bundle
S	40.00	17.00	60.00	5.75	7	25	1
M	40.00	17.00	60.00	6.25	7.5	25	1
L	40.00	17.00	60.00	6.8	8.05	25	1
XL	40.00	17.00	60.00	7	8.25	25	1
XXL	40.00	17.00	60.00	7.2	8.45	25	1
3XL	40.00	17.00	60.00	7.5	8.75	25	1
4XL	40.00	17.00	60.00	7.8	9.05	25	1