

KARIBAN

K498

Kinder-College Jacke

- Zeitloser Teddy, der seine Inspiration aus amerikanischen Universitäten schöpft.
- Optimaler Komfort.
- Urban und vielseitig.

70 % Baumwolle / 30 % Polyester. Gebürstetes 3-Faden-Fleece. Kontrastfarbene Set-in-Ärmel. Druckknopf-Verschluss auf der Vorderseite. Strickbündchen mit zwei kontrastfarbenen Paspeln an Kragen, Ärmeln und unterem Saum. 2 Paspeltaschen auf der Vorderseite. Fischgrätenband und Befestigungsschleife auf der Krageninnenseite. Kein Markenetikett am Kragen, nur Größenkennzeichnung, für eine leichtere Veredelung. Ein echtes Kultmodell: Man sieht sie überall, sowohl in der Straße als auch in Schulen und sogar auf den Laufstegen. Durchschnittliches Gewicht Größe 8/10 : 394g.

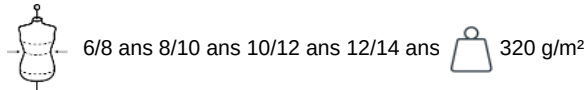

Zertifikate



Zusätzliche Informationen

Logistik



Herkunftsland

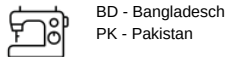

Zolltarifnummer

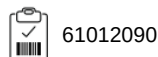

Navy /
White

Oxford
Grey /
Black

Red /
White



Auch erhältlich als



K497

KARIBAN

K498

Kinder-College Jacke

Maße

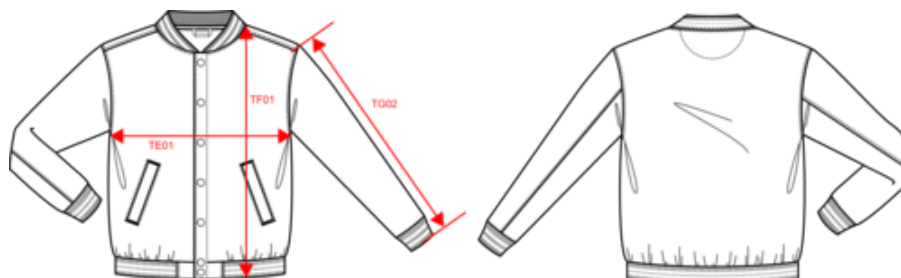

Measurements in cm	6/8 ans	8/10 ans	10/12 ans	12/14 ans
TE01 - 1/2 chest width at 1.5cm below armhole	39.40	42.00	45.50	49.00
TF01 - Total height from HSP	47.20	52.00	56.80	61.60
TG02 - Long sleeve length	43.60	48.00	52.60	57.20

KARIBAN

K498

Kinder-College Jacke

Farbinformationen



Navy

RVB : 41,46,56
Pantone C : 433C / Black
Pantone TCX : 19-4012TCX /
19-4004TCX

White

RVB : 236,236,252
Pantone C : White
Pantone TCX :
11-0601TCX



Oxford Grey

RVB :
Pantone C : Based on Cool gray
7C
Pantone TCX : Based on
16-3850TCX

Black

RVB : 35,35,37
Pantone C : 433C / Black
Pantone TCX : 19-4012TCX /
19-4004TCX



Red

RVB : 195,32,54
Pantone C : 200C
Pantone TCX :
19-1664TCX

White

RVB : 236,236,252
Pantone C : White
Pantone TCX :
11-0601TCX

Logistik



5



15

Sizes	Width (cm)	Height (cm)	Length (cm)	Net weight (kg)	Gross weight (kg)	Pieces/Box	Pieces/Bundle
6/8 ans	40.00000	32.00000	60.00000	5.00000	7.20000	15	5
8/10 ans	40.00000	32.00000	60.00000	5.50000	7.70000	15	5
10/12 ans	40.00000	32.00000	60.00000	6.10000	8.30000	15	5
12/14 ans	40.00000	32.00000	60.00000	6.50000	8.80000	15	5