

# KARIBAN

K490

## Sweat-shirt Bio manches raglan enfant

- Coupe mode, respect de l'environnement et ultra confort.
- Faible rétrécissement du tissu.
- Collection Organic. NO LABEL.

80% coton biologique / 20% polyester. Molleton non gratté (French Terry). LST (Low Shrinkage Terry). Bord-côte col, poignets et bas de vêtement. Bande de propreté chevron intérieur col et application en V à l'encolure. Pas d'étiquette de marque au col, uniquement une puce de taille pour faciliter la personnalisation.



4/6 ans 6/8 ans 8/10 ans 10/12 ans 12/14 ans  300 g/m<sup>2</sup>

Tableau équivalence des tailles par pays en dernière page.

### Certifications



Contains 80% OCS certified Organic Cotton.  
EGL N°165651 / KARIBAN GROUP

### Informations Complémentaires

#### Logistique

 5

 25

#### Pays d'origine



BD - Bangladesh

#### Code douanier



61102099



Black



Ocean  
Blue  
Heather

### Existe aussi en version



K481

K480



# KARIBAN

K490

## Sweat-shirt Bio manches raglan enfant

### Dimensions (cm)

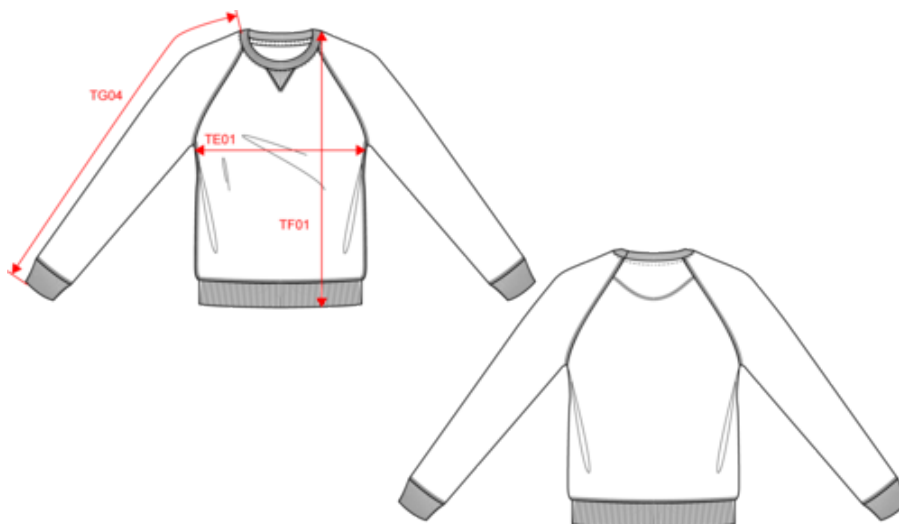

Mesures en cm	4/6 ans	6/8 ans	8/10 ans	10/12 ans	12/14 ans
TE01 - 1/2 largeur poitrine à 1.5cm de l'emmanchure	33.00	36.00	39.00	42.00	45.00
TF01 - Hauteur totale de l'HSP	43.50	48.50	53.50	58.50	63.50
TG04 - Longueur manche longue raglan	46.50	52.00	57.50	63.00	68.50

# KARIBAN

K490

## Sweat-shirt Bio manches raglan enfant

### Informations Couleurs

#### Black

RVB : 35,35,37  
Pantone C : Black  
Pantone TCX : 19-4004TCX

#### Ocean Blue Heather

RVB :  
Pantone C : Based on 654C  
Pantone TCX : Based on 19-3964TCX

### Logistique



5



25

Sizes	Width (cm)	Height (cm)	Length (cm)	Net weight (kg)	Gross weight (kg)	Pieces/Box	Pieces/Bundle
4/6 ans	40.00000	18.00000	60.00000	4.70000	5.90000	25	5
6/8 ans	40.00000	18.00000	60.00000	5.50000	6.70000	25	5
8/10 ans	40.00000	20.00000	60.00000	6.50000	7.80000	25	5
10/12 ans	40.00000	20.00000	60.00000	7.30000	8.60000	25	5
12/14 ans	40.00000	20.00000	60.00000	8.30000	9.60000	25	5

Taille fabricant	Belgique	Pays-Bas	Italie	Portugal	Espagne	Royaume-Uni	Suède	Danemark	Allemagne
1/2 ans	1/2 years	1/2 jaar	1/2 anni	1/2 anos	1/2 años	1/2 years	1/2 years	1/2 years	1/2 Jahre
2/4 ans	2/4 years	2/4 jaar	2/4 anni	2/4 anos	2/4 años	2/4 years	2/4 years	2/4 years	2/4 Jahre
3/4 ans	3/4 years	3/4 jaar	3/4 anni	3/4 anos	3/4 años	3/4 years	3/4 years	3/4 years	3/4 Jahre
6/8 ans	6/8 years	6/8 jaar	6/8 anni	6/8 anos	6/8 años	6/8 years	6/8 years	6/8 years	6/8 Jahre
8/10 ans	8/10 years	8/10 jaar	8/10 anni	8/10 anos	8/10 años	8/10 years	8/10 years	8/10 years	8/10 Jahre
10/12 ans	10/12 years	10/12 jaar	10/12 anni	10/12 anos	10/12 años	10/12 years	10/12 years	10/12 years	10/12 Jahre
12/14 ans	12/14 years	12/14 jaar	12/14 anni	12/14 anos	12/14 años	12/14 years	12/14 years	12/14 years	12/14 Jahre
4/6 ans	4/6 years	4/6 jaar	4/6 anni	4/6 anos	4/6 años	4/6 years	4/6 years	4/6 years	4/6 Jahre