

KARIBAN

K472

Veste molleton zippée homme

- Coton peigné.
- En molleton gratté pour un confort optimal.
- Moderne et polyvalente.

80% coton / 20% polyester. Coton peigné 2 fils. Molleton gratté. Manches montées. 2 poches passepoilées devant. Bande de propreté en chevron à l'encolure. Finition bord-côte bas de manches et de vêtement.



Tableau équivalence des tailles par pays en dernière page.

Certifications

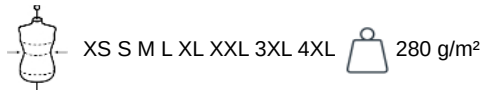

Informations Complémentaires

Logistique



Pays d'origine

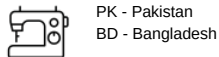

Code douanier

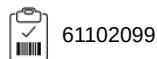

KARIBAN

K472

Veste molleton zippée homme

Dimensions (cm)

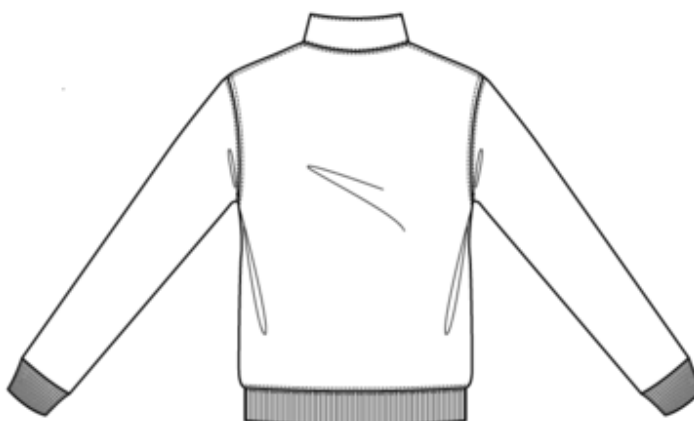

Mesures en cm	XS	S	M	L	XL	XXL	3XL	4XL
TE01 - 1/2 largeur poitrine à 1.5cm de l'emmanchure	49.00	52.00	55.00	58.00	61.00	64.00	67.00	70.00
TF01 - Hauteur totale de l'HSP	69.00	71.00	73.00	75.00	77.00	79.00	81.00	83.00
TG02 - Longueur manche longue	60.50	61.50	62.50	63.50	64.50	65.50	66.50	67.50

KARIBAN

K472

Veste molleton zippée homme

Informations Couleurs



Black

RVB : 35,35,37
Pantone C : Black
Pantone TCX : 19-4004TCX



Dark Grey

RVB : 63,60,60
Pantone C : 447C
Pantone TCX : 19-0000TCX



Forest Green

RVB : 41,62,48
Pantone C : 5605C
Pantone TCX : 19-5918TCX



Navy

RVB : 41,46,56
Pantone C : 433C
Pantone TCX : 19-4012TCX



Oxford Grey

RVB :
Pantone C : Based on Cool gray 7C
Pantone TCX : Based on 16-3850TCX



Red

RVB : 195,32,54
Pantone C : 200C
Pantone TCX : 19-1664TCX



Royal Blue

RVB : 30,53,116
Pantone C : 3584C
Pantone TCX : 19-3952TCX



White

RVB : 236,236,252
Pantone C : White
Pantone TCX : 11-0601TCX

Logistique



5



20

Sizes	Width (cm)	Height (cm)	Length (cm)	Net weight (kg)	Gross weight (kg)	Pieces/Box	Pieces/Bundle
XS	40.00	25.00	60.00	8.2	9.8	20	5
S	40.00	25.00	60.00	8.7	10.3	20	5
M	40.00	25.00	60.00	9.2	10.8	20	5
L	40.00	25.00	60.00	9.7	11.3	20	5
XL	40.00	25.00	60.00	10.4	12.2	20	5
XXL	40.00	28.00	60.00	10.8	12.6	20	5
3XL	40.00	28.00	60.00	11.3	13.1	20	5
4XL	40.00	28.00	60.00	11.9	13.7	20	5