

KARIBAN

K3032IC

T-shirt Bio190 IC homme

- Coton peigné en conversion biologique.
- Disponible dans de nombreuses couleurs et tailles.
- No label : 100 % personnalisable à votre marque.

Coloris unis : 100% coton. Coloris Oxford Grey : 90% coton / 10% viscose. Coloris Wine Heather, Green Marble Heather & Cloudy Blue Heather : 80% coton / 20% polyester. Tous les coloris sont fabriqués à partir de coton en conversion biologique. Coton peigné. Coupe droite. Encolure ronde en bord-côte avec double surpiqûres à cheval de la couture. Bande de propreté ton sur ton à l'encolure. Double aiguille au bas de manches et bas de vêtement. Pas d'étiquette de marque au col, uniquement une puce de taille pour faciliter la personnalisation.



Tableau équivalence des tailles par pays en dernière page.

Certifications

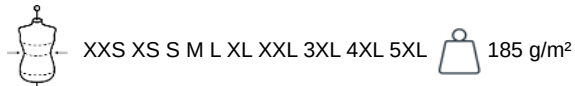

Informations Complémentaires

Logistique



Pays d'origine



BD - Bangladesh

Code douanier



61091000

Existe aussi en version



K3052IC



KARIBAN

K3032IC

T-shirt Bio190 IC homme

Dimensions (cm)

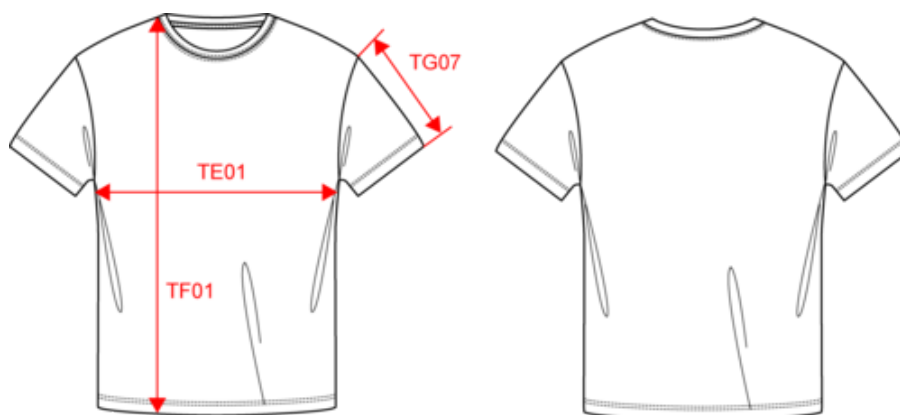

Mesures en cm	XXS	XS	S	M	L	XL	XXL	3XL	4XL	5XL
TE01 - 1/2 largeur poitrine à 1.5cm de l'emmanchure	44.00	47.00	50.00	53.00	56.00	59.00	62.00	65.00	68.00	71.00
TF01 - Hauteur totale de l'HSP	66.00	68.00	70.00	72.00	74.00	76.00	78.00	80.00	82.00	84.00
TG07 - Longueur manche courte	15.50	16.00	16.50	17.00	17.50	18.00	18.50	19.00	19.50	20.00



KARIBAN

K3032IC

T-shirt Bio190 IC homme

Informations Couleurs

 Ash Heather RVB : Pantone C : Based on Warm gray 1C Pantone TCX : Based on 13-4108TCX	 Black RVB : 35,35,37 Pantone C : Black Pantone TCX : 19-4004TCX	 Cloudy Blue Heather RVB : Pantone C : Based on 7696C Pantone TCX : Based on 16-4519TCX	 Coconut Milk RVB : 244,241,228 Pantone C : 7534C Pantone TCX : 11-0103TCX	 Dark Grey RVB : 63,60,60 Pantone C : 447C Pantone TCX : 19-0000TCX
 Deep Purple RVB : 72,64,105 Pantone C : 5265C Pantone TCX : 19-3842TCX	 Forest Green RVB : 41,62,48 Pantone C : 5605C Pantone TCX : 19-5918TCX	 Green Marble Heather RVB : Pantone C : Based on 418C Pantone TCX : Based on 19-0307TCX	 Ice Mint RVB : 182,228,225 Pantone C : 573C Pantone TCX : 13-4909TCX	 Kelly Green RVB : 0,116,79 Pantone C : 3536C Pantone TCX : 18-5633TCX
 Lemon Yellow RVB : 226,223,129 Pantone C : 586C Pantone TCX : 12-0633TCX	 Light Orange RVB : 240,119,60 Pantone C : 7578C Pantone TCX : 17-1360TCX	 Light Royal Blue RVB : 53,95,151 Pantone C : 653C Pantone TCX : 18-4041TCX	 Light Sand RVB : 196,179,157 Pantone C : 480C Pantone TCX : 15-1304TCX	 Navy RVB : 41,46,56 Pantone C : 433C Pantone TCX : 19-4012TCX
 Oxford Grey RVB : Pantone C : Based on Cool gray 7C Pantone TCX : Based on 16-3850TCX	 Red RVB : 195,32,54 Pantone C : 200C Pantone TCX : 19-1664TCX	 Royal Blue RVB : 30,53,116 Pantone C : 3584C Pantone TCX : 19-3952TCX	 Sage RVB : 153,172,163 Pantone C : 5635C Pantone TCX : 16-5304TCX	 Sea Turquoise RVB : 26,163,196 Pantone C : 631C Pantone TCX : 16-4529TCX
 Terracotta Red RVB : 143,59,67 Pantone C : 181C Pantone TCX : 19-1543TCX	 White RVB : 236,236,252 Pantone C : White Pantone TCX : 11-0601TCX	 Wine Heather RVB : Pantone C : Based on 497C Pantone TCX : Based on 19-1725TCX		

Logistiqui  10  50

Sizes	Width (cm)	Height (cm)	Length (cm)	Net weight (kg)	Gross weight (kg)	Pieces/Box	Pieces/Bundle
XXS	40.00	17.00	57.00	6.7	7.7	50	10
XS	40.00	17.00	57.00	7	8	50	10
S	40.00	17.00	57.00	7.5	8.6	50	10
M	40.00	17.00	57.00	8.1	9.3	50	10
L	40.00	19.00	57.00	8.6	9.8	50	10
XL	40.00	20.00	57.00	9.4	10.7	50	10
XXL	40.00	21.00	57.00	9.8	11.1	50	10
3XL	40.00	26.00	57.00	10.6	11.9	50	10
4XL	40.00	27.00	57.00	11	12.4	50	10
5XL	40.00	28.00	57.00	12	13.4	50	10