

KARIBAN

K30261C

Camiseta Bio150 IC mujer

• Una prenda siempre de tendencia que aboga por una moda más responsable.

Colores lisos : 100% algodón. Color Ash Heather : 98% algodón / 2% viscosa y Oxford Grey : 90% algodón / 10% viscosa. Todas las combinaciones de colores están hechas de algodón orgánico en conversión. Algodón peinado. Cuello redondo en canalé con elastano. Tira cubrecosturas a tono en el cuello. Acabado de doble pespunte en el bajo de mangas y de la prenda.

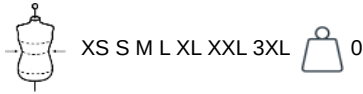

Certificaciones



Informacion adicional

Logistica



Pais de origen



BD - Bangladés

Codigo de aduanas



61091000

También existe en version

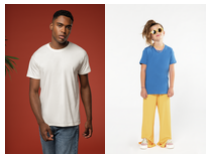

K30251C K30271C



KARIBAN

K3026IC

Camiseta Bio150 IC mujer

Dimensiones

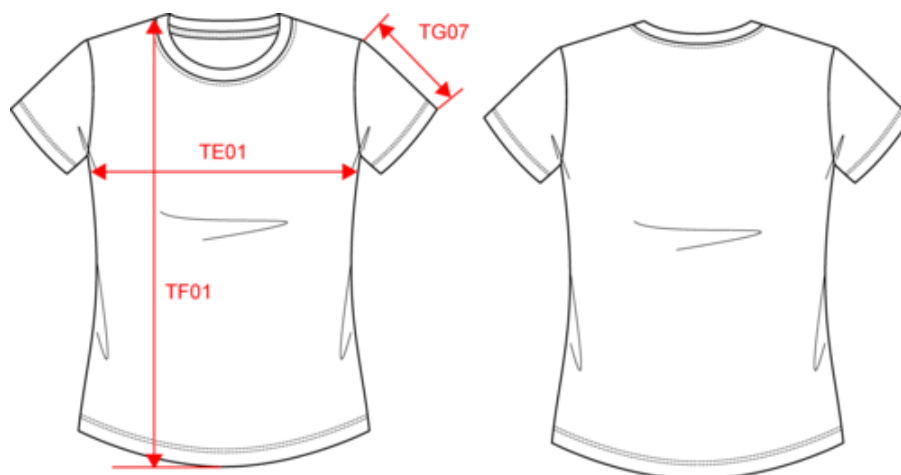

Measurements in cm	XS	S	M	L	XL	XXL	3XL
TE01 - 1/2 chest width at 1.5cm below armhole	43.00	46.00	49.00	52.00	55.00	58.00	61.00
TF03 - Front total height from HSP	60.00	62.00	64.00	66.00	68.00	70.00	72.00
TG07 - Short sleeve length	15.75	16.50	17.25	18.00	18.75	19.50	20.25

KARIBAN

K3026IC

Camiseta Bio150 IC mujer

Informacion colores

 <p>Ash Heather RVB : Pantone C : Based on Warm gray 1C Pantone TCX : Based on 13-4108TCX</p>	 <p>Black RVB : 35,35,37 Pantone C : 433C / Black Pantone TCX : 19-4012TCX / 19-4004TCX</p>	 <p>Chocolate RVB : 63,52,49 Pantone C : 412C Pantone TCX : 19-0910TCX</p>	 <p>Coconut Milk RVB : 244,241,228 Pantone C : 7534C Pantone TCX : 11-0103TCX</p>	 <p>Dark Grey RVB : 63,60,60 Pantone C : 447C Pantone TCX : 19-0000TCX</p>
 <p>Dark Khaki RVB : 75,71,61 Pantone C : 418C Pantone TCX : 19-0414TCX</p>	 <p>Forest Green RVB : 41,62,48 Pantone C : 5605C Pantone TCX : 19-5918TCX</p>	 <p>Fuchsia RVB : 188,21,94 Pantone C : 7425C Pantone TCX : 18-1945TCX</p>	 <p>Ice Mint RVB : 182,228,225 Pantone C : 573C Pantone TCX : 13-4909TCX</p>	 <p>Kelly Green RVB : 0,105,74 Pantone C : 7727C Pantone TCX : 18-5338TCX</p>
 <p>Light Royal Blue RVB : 53,95,151 Pantone C : 653C Pantone TCX : 18-4041TCX</p>	 <p>Light Sand RVB : 196,179,157 Pantone C : 480C Pantone TCX : 15-1304TCX</p>	 <p>Lime RVB : 151,202,91 Pantone C : 367C Pantone TCX : 14-0244TCX</p>	 <p>Navy RVB : 41,46,56 Pantone C : 433C / Black Pantone TCX : 19-4012TCX / 19-4004TCX</p>	 <p>Orange RVB : 252,107,16 Pantone C : 1585C Pantone TCX : 16-1364TCX</p>
 <p>Oxford Grey RVB : Pantone C : Based on Cool gray 7C Pantone TCX : Based on 16-3850TCX</p>	 <p>Pale Pink RVB : 244,202,209 Pantone C : 692C Pantone TCX : 12-1310TCX</p>	 <p>Red RVB : 195,32,54 Pantone C : 200C Pantone TCX : 19-1664TCX</p>	 <p>Sky Blue RVB : 136,169,206 Pantone C : 5425C Pantone TCX : 14-4121TCX</p>	 <p>Tropical Blue RVB : 0,111,159 Pantone C : 7468C Pantone TCX : 18-4537TCX</p>
 <p>White RVB : 236,236,252 Pantone C : White Pantone TCX : 11-0601TCX</p>	 <p>Wine RVB : 91,39,54 Pantone C : 504C Pantone TCX : 19-1522TCX</p>	 <p>Yellow RVB : 254,186,36 Pantone C : 1235C Pantone TCX : 15-0955TCX</p>		

Logistic:  10  100

Sizes	Width (cm)	Height (cm)	Length (cm)	Net weight (kg)	Gross weight (kg)	Pieces/Box	Pieces/Bundle
XS	40.00000	30.00000	60.00000	8.30000	9.70000	100	10
S	40.00000	30.00000	60.00000	9.10000	10.50000	100	10
M	40.00000	30.00000	60.00000	9.90000	11.30000	100	10
L	40.00000	32.00000	60.00000	10.80000	12.30000	100	10
XL	40.00000	32.00000	60.00000	11.70000	13.60000	100	10
XXL	40.00000	33.00000	60.00000	12.70000	14.20000	100	10
3XL	40.00000	33.00000	60.00000	13.60000	15.00000	100	10