

# KARIBAN

K3025IC

## T-shirt Bio150 IC homme

- Coton peigné en conversion biologique.
- Coupe droite mode et confortable.
- No label : 100% personnalisable à votre marque.

Coloris unis : 100% coton. Coloris Ash Heather : 98% coton / 2% viscose. Coloris Oxford Grey : 90% coton / 10% viscose. Coloris Wine Heather, French Navy Heather, Green Marble Heather, Cloudy Blue Heather : 80% coton / 20 % polyester recyclé. Coloris Grey Heather : 70% coton / 30% polyester recyclé. Tous les coloris sont fabriqués à partir de coton en conversion biologique. Coton peigné. Encolure ronde en bord-côte avec élasthane. Bande de propreté ton sur ton à l'encolure. Coupe Tubulaire. Finition double aiguille bas de manches et bas de vêtement.



Tableau équivalence des tailles par pays en dernière page.

### Certifications (1)

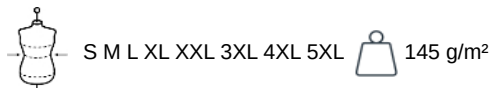
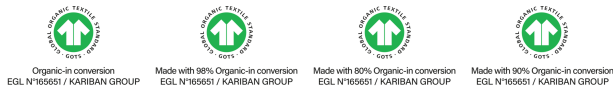

### Informations Complémentaires

#### Logistique



#### Pays d'origine

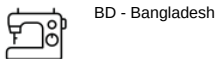

#### Code douanier

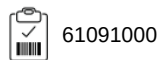

### Existe aussi en version



K3026IC K3027IC



(1) NOUVELLE VERSION DU REFERENTIEL GOTS V7.0 Suite à cette nouvelle version, la couleur Grey Heather de ce produit n'est plus couverte par la certification GOTS (Global Organic Textile Standard).

# KARIBAN

K3025IC

T-shirt Bio150 IC homme

## Dimensions (cm)

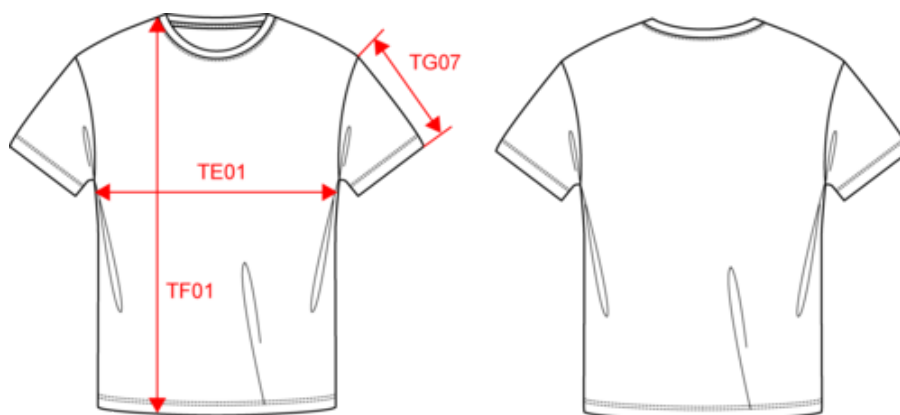

Mesures en cm	S	M	L	XL	XXL	3XL	4XL	5XL
TE01 - 1/2 largeur poitrine à 1.5cm de l'emmanchure	50.00	53.00	56.00	59.00	62.00	65.00	68.00	71.00
TF01 - Hauteur totale de l'HSP	70.00	72.00	74.00	76.00	78.00	80.00	82.00	84.00
TG07 - Longueur manche courte	16.50	17.00	17.50	18.00	18.50	19.00	19.50	20.00



# KARIBAN

K3025IC

T-shirt Bio150 IC homme

## Informations Couleurs

 <b>Ash Heather</b> RVB : Pantone C : Based on Warm gray 1C Pantone TCX : Based on 13-4108TCX	 <b>Black</b> RVB : 35,35,37 Pantone C : Black Pantone TCX : 19-4004TCX	 <b>Chocolate</b> RVB : 63,52,49 Pantone C : 412C Pantone TCX : 19-0910TCX	 <b>Cloudy Blue Heather</b> RVB : Pantone C : Based on 7696C Pantone TCX : Based on 16-4519TCX	 <b>Coconut Milk</b> RVB : 244,241,228 Pantone C : 7534C Pantone TCX : 11-0103TCX
 <b>Dark Grey</b> RVB : 63,60,60 Pantone C : 447C Pantone TCX : 19-0000TCX	 <b>Dark Khaki</b> RVB : 75,71,61 Pantone C : 418C Pantone TCX : 19-0414TCX	 <b>Deep Blue</b> RVB : 65,72,95 Pantone C : 7545C Pantone TCX : 19-3926TCX	 <b>Deep Purple</b> RVB : 72,64,105 Pantone C : 5265C Pantone TCX : 19-3842TCX	 <b>Forest Green</b> RVB : 41,62,48 Pantone C : 5605C Pantone TCX : 19-5918TCX
 <b>French Navy Heather</b> RVB : Pantone C : Based on 432C Pantone TCX : Based on 19-4009TCX	 <b>Fuchsia</b> RVB : 188,21,94 Pantone C : 7425C Pantone TCX : 18-1945TCX	 <b>Green Marble Heather</b> RVB : Pantone C : Based on 418C Pantone TCX : Based on 19-0307TCX	 <b>Grey Heather</b> RVB : Pantone C : Based on 417C Pantone TCX : Based on 18-5203TCX	 <b>Ice Mint</b> RVB : 182,228,225 Pantone C : 573C Pantone TCX : 13-4909TCX
 <b>Kelly Green</b> RVB : 0,116,79 Pantone C : 3536C Pantone TCX : 18-5633TCX	 <b>Lemon Yellow</b> RVB : 226,223,129 Pantone C : 586C Pantone TCX : 12-0633TCX	 <b>Light Royal Blue</b> RVB : 53,95,151 Pantone C : 653C Pantone TCX : 18-4041TCX	 <b>Light Sand</b> RVB : 196,179,157 Pantone C : 480C Pantone TCX : 15-1304TCX	 <b>Lime</b> RVB : 153,201,89 Pantone C : 367C Pantone TCX : 14-0244TCX
 <b>Navy</b> RVB : 41,46,56 Pantone C : 433C Pantone TCX : 19-4012TCX	 <b>Orange</b> RVB : 242,102,34 Pantone C : Orange021C Pantone TCX : 16-1363TCX	 <b>Oxford Grey</b> RVB : Pantone C : Based on Cool gray 7C Pantone TCX : Based on 16-3850TCX	 <b>Pale Pink</b> RVB : 244,202,209 Pantone C : 692C Pantone TCX : 12-1310TCX	 <b>Red</b> RVB : 195,32,54 Pantone C : 200C Pantone TCX : 19-1664TCX
 <b>Royal Blue</b> RVB : 30,53,116 Pantone C : 3584C Pantone TCX : 19-3952TCX	 <b>Sage</b> RVB : 153,172,163 Pantone C : 5635C Pantone TCX : 16-5304TCX	 <b>Sea Turquoise</b> RVB : 26,163,196 Pantone C : 631C Pantone TCX : 16-4529TCX	 <b>Sky Blue</b> RVB : 136,169,206 Pantone C : 5425C Pantone TCX : 14-4121TCX	 <b>Snow Grey</b> RVB : 170,174,175 Pantone C : 421C Pantone TCX : 15-4101TCX
 <b>Terracotta Red</b> RVB : 143,59,67 Pantone C : 181C Pantone TCX : 19-1543TCX	 <b>Tropical Blue</b> RVB : 0,111,159 Pantone C : 7468C Pantone TCX : 18-4537TCX	 <b>True Indigo</b> RVB : 33,54,86 Pantone C : 534C Pantone TCX : 19-4027TCX	 <b>White</b> RVB : 236,236,252 Pantone C : White Pantone TCX : 11-0601TCX	 <b>Wine</b> RVB : 91,39,54 Pantone C : 504C Pantone TCX : 19-1522TCX
 <b>Wine Heather</b> RVB : Pantone C : Based on 497C Pantone TCX : Based on 19-1725TCX	 <b>Yellow</b> RVB : 252,205,37 Pantone C : 116C Pantone TCX : 130757TCX			

Logistique  10  100

Sizes	Width (cm)	Height (cm)	Length (cm)	Net weight (kg)	Gross weight (kg)	Pieces/Box	Pieces/Bundle
S	40.00	30.00	60.00	12.5	13.9	100	10
M	40.00	30.00	60.00	13.2	14.5	100	10
L	40.00	32.00	60.00	14.5	15.9	100	10
XL	40.00	32.00	60.00	14.9	16.3	100	10
XXL	40.00	33.00	60.00	16.1	17.6	100	10
3XL	40.00	20.00	60.00	8.2	9.6	50	10
4XL	40.00	22.00	60.00	9.2	10.6	50	10
5XL	40.00	24.00	60.00	9.5	10.9	50	10