

KARIBAN

K3025IC

Camiseta Bio150 IC hombre

• Una prenda de eterna tendencia que apuesta por una moda más responsable.

Color liso : 100% algodón. Color Ash Heather : 98% algodón / 2% viscosa. Oxford Grey : 90% algodón / 10% viscosa. Colores Wine Heather ; French Navy Heather ; Green Marble Heather ; Cloudy Blue Heather : 80% algodón / 20% poliéster. Y el color Grey Heather : 70% algodón / 30% poliéster. Todas las combinaciones de colores están hechas de algodón orgánico en conversión. Algodón peinado. Cuello redondo de canalé con elastán. Tira cubrecosturas a tono en el cuello. Tubular. Acabado de doble pespunte en el bajo de mangas y de la prenda. Peso medio en la talla L : 140g.

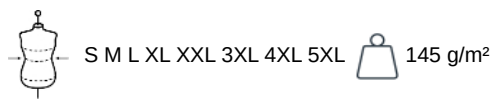

Certificaciones (1)



Informacion adicional

Logistica



Pais de origen

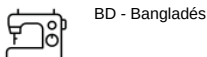

Codigo de aduanas

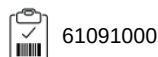

También existe en version

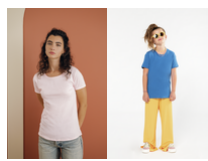

(1) NUEVA VERSIÓN DE LA CERTIFICACIÓN GOTS V7.0 A raíz de esta nueva versión, el color Grey Heather de este producto ya no está cubierto por la certificación GOTS (Global Organic Textile Standard).

KARIBAN

K3025IC

Camiseta Bio150 IC hombre

Dimensiones

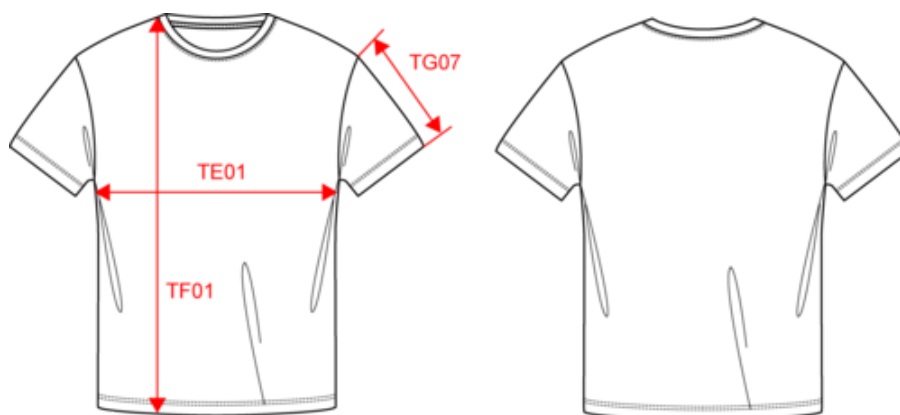

Measurements in cm	S	M	L	XL	XXL	3XL	4XL	5XL
TE01 - 1/2 chest width at 1.5cm below armhole	50.00	53.00	56.00	59.00	62.00	65.00	68.00	71.00
TF01 - Total height from HSP	70.00	72.00	74.00	76.00	78.00	80.00	82.00	84.00
TG07 - Short sleeve length	16.50	17.00	17.50	18.00	18.50	19.00	19.50	20.00

KARIBAN

K3025IC

Camiseta Bio150 IC hombre

Informacion colores

 <p>Ash Heather RVB : Pantone C : Based on Warm gray 1C Pantone TCX : Based on 13-4108TCX</p>	 <p>Black RVB : 35,35,37 Pantone C : 433C / Black Pantone TCX : 19-4012TCX / 19-4004TCX</p>	 <p>Chocolate RVB : 63,52,49 Pantone C : 412C Pantone TCX : 19-0910TCX</p>	 <p>Cloudy blue heather RVB : Pantone C : Based on 7696C Pantone TCX : Based on 16-4519TCX</p>	 <p>Coconut Milk RVB : 244,241,228 Pantone C : 7534C Pantone TCX : 11-0103TCX</p>
 <p>Dark Grey RVB : 63,60,60 Pantone C : 447C Pantone TCX : 19-0000TCX</p>	 <p>Dark Khaki RVB : 75,71,61 Pantone C : 418C Pantone TCX : 19-0414TCX</p>	 <p>Deep Blue RVB : 65,72,95 Pantone C : 7545C Pantone TCX : 19-3926TCX</p>	 <p>Deep Purple RVB : 72,64,105 Pantone C : 5265C Pantone TCX : 19-3842TCX</p>	 <p>Forest Green RVB : 41,62,48 Pantone C : 5605C Pantone TCX : 19-5918TCX</p>
 <p>French Navy Heather RVB : Pantone C : Based on 432C Pantone TCX : Based on 19-4009TCX</p>	 <p>Fuchsia RVB : 188,21,94 Pantone C : 7425C Pantone TCX : 18-1945TCX</p>	 <p>Green Marble Heather RVB : Pantone C : Based on 418C Pantone TCX : Based on 19-0307TCX</p>	 <p>Grey Heather RVB : Pantone C : Based on 417C Pantone TCX : Based on 18-5203TCX</p>	 <p>Ice Mint RVB : 182,228,225 Pantone C : 573C Pantone TCX : 14-4909TCX</p>
 <p>Kelly Green RVB : 0,105,74 Pantone C : 7727C Pantone TCX : 18-5338TCX</p>	 <p>Lemon Yellow RVB : 226,223,129 Pantone C : 586C Pantone TCX : 12-0633TCX</p>	 <p>Light Royal Blue RVB : 53,95,151 Pantone C : 653C Pantone TCX : 18-4041TCX</p>	 <p>Light Sand RVB : 196,179,157 Pantone C : 480C Pantone TCX : 15-1304TCX</p>	 <p>Lime RVB : 151,202,91 Pantone C : 367C Pantone TCX : 14-0244TCX</p>
 <p>Navy RVB : 41,46,56 Pantone C : 433C / Black Pantone TCX : 19-4012TCX / 19-4004TCX</p>	 <p>Orange RVB : 252,107,16 Pantone C : 1585C Pantone TCX : 16-1364TCX</p>	 <p>Oxford Grey RVB : Pantone C : Based on Cool gray 7C Pantone TCX : Based on 16-3850TCX</p>	 <p>Pale Pink RVB : 244,202,209 Pantone C : 692C Pantone TCX : 12-1310TCX</p>	 <p>Red RVB : 195,32,54 Pantone C : 200C Pantone TCX : 19-1664TCX</p>
 <p>Sage RVB : 153,172,163 Pantone C : 5635C Pantone TCX : 16-5304TCX</p>	 <p>Sea Turquoise RVB : 26,163,196 Pantone C : 631C Pantone TCX : 16-4529TCX</p>	 <p>Sky Blue RVB : 136,169,206 Pantone C : 5425C Pantone TCX : 14-4121TCX</p>	 <p>Snow Grey RVB : 170,174,175 Pantone C : 421C Pantone TCX : 15-4101TCX</p>	 <p>Terracotta Red RVB : 143,59,67 Pantone C : 181C Pantone TCX : 19-1543TCX</p>
 <p>Tropical Blue RVB : 0,111,159 Pantone C : 7468C Pantone TCX : 18-4537TCX</p>	 <p>True Indigo RVB : 33,54,86 Pantone C : 534C Pantone TCX : 19-4027TCX</p>	 <p>White RVB : 236,236,252 Pantone C : White Pantone TCX : 11-0601TCX</p>	 <p>Wine RVB : 83,36,48 Pantone C : 504C Pantone TCX : 19-1528TCX</p>	 <p>Wine Heather RVB : Pantone C : Based on 497C Pantone TCX : Based on 19-1725TCX</p>
 <p>Yellow RVB : 252,205,37 Pantone C : 116C Pantone TCX : 130757TCX</p>				

Logistic:  10  100

Sizes	Width (cm)	Height (cm)	Length (cm)	Net weight (kg)	Gross weight (kg)	Pieces/Box	Pieces/Bundle
S	40.00000	30.00000	60.00000	12.50000	13.90000	100	10
M	40.00000	30.00000	60.00000	13.20000	14.50000	100	10
L	40.00000	32.00000	60.00000	14.50000	15.90000	100	10
XL	40.00000	32.00000	60.00000	14.90000	16.30000	100	10
XXL	40.00000	33.00000	60.00000	16.10000	17.60000	100	10
3XL	40.00000	20.00000	60.00000	8.20000	9.60000	50	10
4XL	40.00000	22.00000	60.00000	9.20000	10.60000	50	10
5XL	40.00000	24.00000	60.00000	9.50000	10.90000	50	10