

KARIBAN

K122

Peignoir kimono nid d'abeille

- Peignoir style kimono.
- Confection 100% coton en nid d'abeille.
- 2 poches sur le devant .

100% coton nid d'abeille. 2 poches.



Tableau équivalence des tailles par pays en dernière page.

Certifications



Informations Complémentaires

Logistique



Pays d'origine

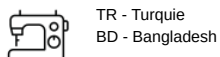

Code douanier

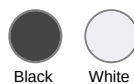
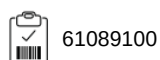

KARIBAN

K122

Peignoir kimono nid d'abeille

Dimensions (cm)

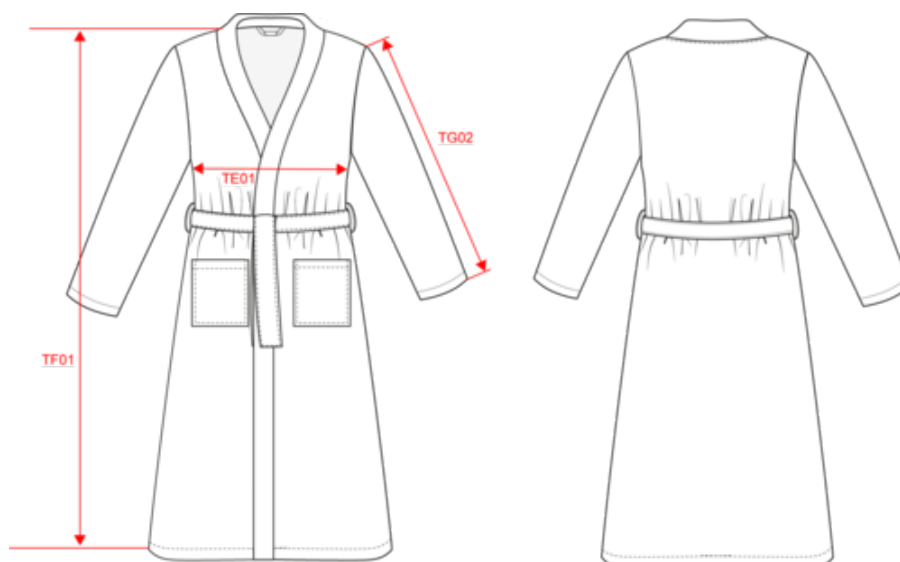

Mesures en cm	M/L	L/XL
O029 - Ouverture poche	15.00	15.00
TE01 - 1/2 largeur poitrine à 1.5cm de l'emmanchure	60.00	64.00
TF01 - Hauteur totale de l'HSP	117.00	124.00
TG02 - Longueur manche longue	55.00	58.00
TJ12 - Largeur haut de poche(s) plaquée(s) bas	18.00	18.00
TJ13 - Hauteur poche(s) plaquée(s) bas au niveau le plus haut	20.00	20.00

KARIBAN

K122

Peignoir kimono nid d'abeille

Informations Couleurs



Black

RVB : 35,35,37
Pantone C : Black
Pantone TCX : 19-4004TCX



White

RVB : 236,236,252
Pantone C : White
Pantone TCX : 11-0601TCX

Logistique



1



30

Sizes	Width (cm)	Height (cm)	Length (cm)	Net weight (kg)	Gross weight (kg)	Pieces/Box	Pieces/Bundle
M/L	40.00	40.00	60.00	15.9	14.42	30	1
L/XL	40.00	40.00	60.00	15.9	14.42	30	1